



OWPEDIA

# JE TO NA VÁS

**POKUD SI MYSLÍTE**, ŽE SI NAŠE ÚŽASNÁ PLANETA ZASLOUŽÍ ZACHOVÁNÍ A RESPEKT, A ROZHODNETE SE SNÍŽIT SVŮJ DOPAD PROSTŘEDNICTVÍM ODPOVĚDNÝCH NÁKUPŮ.

**PŘEJETE SI** detoxikovat své tělo, zbavit ho toxických a agresivních látek, vyberte si produkty bohaté na biodynamické a organické přísady.

**POKUD SE CHCETE** nechat svést vznešenými směsmi éterických olejů, fyto proteinů a výživných máseľ.

**POKUD DÁVÁTE PŘEDNOST SKLU** oceněnému, čistému a nekoonečně opakovaně použitelnému a recyklovatelnému před znečišťujícím a jednorázovým plastem.

**POKUD HLEDÁTE** značku s lidským aspektem, která nakupuje ze sítí spravedlivého obchodu a rozvíjí ekologicky udržitelné projekty.

**JESTLI CHCETE** kvalita, soudržnost, transparentnost a vášeň.

VÍTEJTE V "ORGANIC WAY" SVĚTĚ

**O**  
WAY

**organic way**





# organic way

## V "ORGANIC WAY" ZAČÍNÁME OD ŽEMĚ, MÍSTO KDE SE RODÍ ŽIVOT.

O půdu se staráme před výsadbou, aby byla očištěna a posílena, a vyživovala ji přípravky, které distribuujeme podle rytmů ročních období, zeměpisných šířek, potřeb každého keře a fází měsíce. V době sklizně získáváme plody, semena, pupeny a listy, které jsou čistší a bohaté na koncentrované účinné látky.



Toto je naše biodynamická vize a proto pěstujeme bylinky a léčivé byliny přímo na naší biodynamické farmě nachází se v boloňských kopcích.

**ortofficina**  
WAY

Naše pozornost a neustálé hledání těch nejzdravějších a nejzdravějších ingrediencí nás vede ke spolupráci s místními biodynamickými a organickými certifikovanými partnery. Po sklizni destilujeme lokálně pěstované rostliny metodou parní destilace, abychom z nich získali nejčistší a nejcennější éterické oleje a hydroláty, nebo je rozemeleme, abychom dosáhli co nejúčinnější úpravy.

Naše recepty také obohacujeme o máslo, oleje a exotické aktivní látky bohaté na živiny, které hledáme po celém světě, a pomáháme tak farmářům a rodinám zemí, odkud tyto ingredience pocházejí, prostřednictvím obchodních trhů.







V našich laboratořích přidáváme k těmto cenným účinným látkám další suroviny - vybrané podle zásad zelené chemie. Ingredience po přísadě vybíráme pouze účinné látky vhodné pro každou formulaci a každý účel, přičemž se zbavujeme toxických nebo agresivních chemických látek a zaměřujeme se na přírodní suroviny.



## FORMULACE OW JSOU UMÍSTĚNY VE SKLENĚNÝCH A HLINÍKOVÝCH KRABIČKÁCH, KTERÉ JSOU NEJVHODNĚJŠÍ PRO ZACHOVÁNÍ BOTANIKY ČISTOTA VZORCŮ.

Sklo a hliník jsou zcela udržitelné a nekonečně recyklovatelné, a to na rozdíl od plastů. Plastové lahve, sklenice a obaly - syntetické a odvozené z ropy - se po použití přeměňují na tuny a tuny odpadu, který již nevydrží moře, oceány a živé organismy, které je obývají.



Každý OW produkt je alchymie s hlubokými kořeny. Ingredience po ingredienci, produkt po produktu, OW's magic vytváří ctnostný kruh, který generuje trvalou hodnotu a bohatost pro každý krok své cesty. Větší bohatost a úrodnost pro půdu a její plody, větší úcta a ochrana životního prostředí, moří, oceánů a řek, lepší kvalita života zemědělců, kteří pěstují rostliny ve znevýhodněných oblastech světa a respektují pracovníky a půdu.



VÍCE HODNOTY PRO VÁS, VAŠE ZDRAVÍ, VÁŠ BLAHOBYT, ZÁKLADNÍ KVALITA VAŠEHO ŽIVOTA.

# MENU



## dailyAct

DENNÍ ZVLHČOVACÍ A ENERGIZUJÍCÍ RITUÁLY



## moisturizing

ZDROJ HLUBOKÉ HYDRATAČE PRO SUCHÉ, CITLIVÉ, DEHYDRATOVANÉ VLASY



## colorUp

ANTIOXIDAČNÍ SYSTÉM PRO BARVENÉ, MELÍROVANÉ NEBO SVĚTLÉ VLASY



## xVolume

METODA PRO ZAHUŠŤOVÁNÍ A OBJEM VLASŮ PLNÉ TĚLA A ENERGIE



## beCurly

ODRAZ, DEFINICE A HYDRATAČE PRO PŘIROZENĚ KUDRNATÉ A TRVALOU UPRAVENÉ VLASY



## smooth+

ZMĚKČOVACÍ A UKÁZŇOVACÍ PROGRAM PRO ROVNÉ ZDRAVÉ, SILNÉ A LESKLÉ VLASY.



## silk'n glow

VZNEŠENÁ SYNERGIE, SMYSLNOST NAPLNÍ HEDVÁBÍ DO VLASOVÉHO VLÁKNA



## sunway

LETNÍ RECEPTY NA ZDRAVÉ, LESKLÉ VLASY A POKOŽKA



## botanical

DETOXIKAČNÍ A ENERGIZUJÍCÍ OŠETŘENÍ POKOŽKY HLAVY, VLASŮ A MYSLI, VÍCE NEŽ 98% PŘÍRODNÍ



## rebalancing

METODA PRO DETOXIKACI A NORMALIZACI VLASŮ A POKOŽKY HLAVY S PŘEBYTEČNÝM MAZEM



## soothing

ULTRA JEMNÝ UKLIDŇUJÍCÍ PROGRAM PRO POKOŽKU



### purifying / dry and oily scalp

METODA ČIŠTĚNÍ A REGULACE PRO  
ODLUPOVÁNÍ KŮŽE KVŮLI LUPŮM



### hair-loss / vivifying and densifying

MIKROSTIMULAČNÍ SYSTÉM PODPORUJÍCÍ RŮST VLASŮ  
NÁCHYLNÝCH K PÁDU



### rebuilding

VLASTNÍ PROGRAM PRO OBNOVENÍ HMOTY  
POŠKOZENÉ A OSLABENÉ VLASY



### styling & finish

NEKONEČNÉ VÝRAZY STYLINGU,  
CHRÁNĚNÝCH A VYŽIVENÝCH VLASŮ



### Hcolor

VÝŽIVNÝ BARVICÍ SYSTÉM BEZ AMONIAKU S BIODYNA-  
MICKÝMI A ORGANICKÝMI OLEJI AKTIVOVANÝMI  
KAPALNÝM MÁSEM NA ZÁKLADĚ MÁSLA ILLIPE

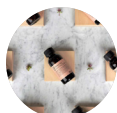

### Hnectar

ZKRÁŠLUJÍCÍ BAREVNÁ INFUZE S INTEGROVANÝM VLA-  
SOVÝM REPLUMBINGEM



### Hmelt

BARVENÍ, ROZJASNĚNÍ A REVITALIZACE  
KONCENTRÁTOVÝCH PIGMENTŮ



### Hcatalyst & Htone

NEJEN AKTIVÁTORY OXIDANTŮ, ALE  
SKUTEČNÍ TVŮRCI KRÁSY



### Hbleach

BĚLICÍ KRÉMOVÉ MÁSLA BEZ AMONIAKU NA BÁZI MÁSLA  
KUKUI A OBOHACENÉ O SYNERGII 3 VZÁCNÝCH OLEJŮ



### Hsystem

KOMPLETNÍ SYSTÉM DOPRAVÁZEJÍCÍ PROCES BARVENÍ VE  
FÁZÍCH PŘÍPRAVY, APLIKACE A PO BARVENÍ



Organic Way Care



## DENNÍ NEBO ČASTÉ RITUÁLY PRO SKALP A VLASY BEZ ZVLÁŠTNÍCH PROBLÉMŮ NEBO JEMNĚ MASTNÉ pro zvlhčení, tónování a energizaci

### BIODYNAMIC



**BIODYNAMICKÝ CITRONOVÝ EXTRAKT**  
Jeden z nejstarších léků používaných v bylinné medicíně. Adstringentní a čistící, leskne a oživuje vybledlé a neprůhledné vlasy díky antioxidačním vlastnostem vitamínu C.

### ETHICAL



**EXTRAKT Z ETICKÉHO ANÝZU**  
Antibakteriální, antiseptické a uklidňující. Backhousia Anisata je rostlina, která roste v subtropické Austrálii. Používá se na pokožce hlavy

### BOTANICAL



**SÓJOVÉ BÍLKOVINY**  
Působení sóji tvoří bariéru proti vnějším agresím a vlasy jsou lesklejší a zdravější. Výrazné zlepšení struktury těla a vlasů, díky čemuž se vlasy snáze česají se zvýšenou hydratací.

### ORGANIC



**ORGANICKÝ EXTRAKT Z BÍLÉHO ČAJE**  
Polyfenoly mají trojí účinek: proti stárnutí, chrání před oxidačním stresem a uklidňují podrážděnou pokožku hlavy. Bílý čaj napomáhá vstřebávání účinných látek a zvyšuje jejich penetraci a účinnost na vlasy.

### BOTANICAL



**MAKADAMIOVÝ OLEJ**  
Vykazuje vynikající kondičionální, zvlhčovací a změkčující účinky. Díky vlastnostem podobným mazu pomáhá vyrovnat lipidové sekrece z vlasového vlákna. Intenzivně vyživuje vlasy. Má vyhlazující účinek na kutikulu, zabraňuje krepatění a dodává lesk.

### BIOTECHNOLOGICAL



**POVRCHOVÉ AKTIVNÍ LÁTKY ODVOZENÉ OD KOKOSU**  
Vybíráme čisticí prostředky pocházející z přírody (kokosový ořech), které respektují pokožku hlavy a na rozdíl od SLES a SLS jsou tvořeny většími micelami, které jemně čistí a respektují hydrolipidickou rovnováhu vlasů.

### ORGANIC



**ORGANICKÉ KAŠTANOVÉ PROTEINY**  
Kaštiny jsou bohaté na kosmetické vlastnosti. Zejména jeho proteiny dodávají vlasům obnovený lesk a zanechávají je zdravé a hydratované.

### BOTANICAL



**ROSTLINNÉ BÍLKOVINY**  
Přírodní komplex, který chrání a posiluje vlasové vlákno. Reguluje zvlhčení a udržuje vlasy trvale v ideálních podmínkách i za podmínek vysoké vnější vlhkosti. Zlepšuje a elastikuje strukturu vlasů

### BIOTECHNOLOGICAL

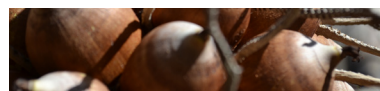

**POMOCNÉ POVRCHOVÉ AKTIVNÍ LÁTKY ODVOZENÉ OD BABASSU**  
Mimořádně jemný a bohatý čisticí prostředek se změkčujícími a hydratačními vlastnostmi typický pro olej Babassu, ze kterého pochází. Je zvláště vhodný pro citlivou pokožku.



SPRAVEDLIVÝ OBCHOD  
PŘÍSADA:  
ETICKÝ anýz



BIODYNAMICKÉ A ORGANICKÉ PŘÍSDADY:  
BIODYNAMICKÝ CITRON, BÍLÝ ORGANICKÝ  
ČAJ, ORGANICKÉ KAŠTANOVÉ BÍLKOVINY



### frequent use hair & scalp bath

pH: 4,0 – 5,0 | 50/240/950 ml

Šampón pro denní  
použití pro všechny  
typy vlasů

#### AKCE:

- Čistící a detoxikační akce.
- Perfektně hydratované délky a konečky
- Posiluje vlasy

#### POUŽITÍ:

Z Apply to wet hair, massage in and rinse. Repeat if necessary.

#### VĚDĚLI JSTE:

- Je indikován ve fázích údržby konkrétního ošetření. • Je ideální v horkých, suchých nebo vlhkých klimatických podmínkách, protože působí jako hydrostatický prostředek. • Makadamiový olej obsažený ve složení zaručuje dlouhodobé zvlhčení a udržuje správnou hydro-lipid rovnováhu pokožky hlavy vystavená častému mytí
- Ideální také pro pokožku hlavy trpící hyperhidrózou.



### frequent use conditioner

pH: 3,0 – 4,0 | 50/240/950 ml

Kondicionér pro  
denní použití pro  
všechny typy vlasů

#### AKCE:

- Zaručuje rychlé rozčesávání
- Vyživuje a posiluje bez zatěžování vlasů
- Vlasy jsou okamžitě měkké a zářící

#### POUŽITÍ:

Z Apply to clean, wet hair and leave on for 2-3 minutes. Rinse

#### VĚDĚLI JSTE:

- Okamžitě rozčesává a zvlhčuje, bez nutnosti časů aplikace. • Opláchnutí je mimořádně snadné, je ideální pro sportovce nebo rychlé použití.



### phytoprotein mist

pH: 5,0 – 6,0 | 160 ml

Bezoplachová pro-  
teinová kúra pro  
všechny typy vlasů

#### AKCE:

- Okamžitě rozčesává s osvěžujícím účinkem
- Poskytuje výživu a energii
- Chrání před vnějšími činiteli a před rozštěpenými končetinami
- Poskytuje vitalitu vlasům s postupným zlepšováním

#### POUŽITÍ:

Z Apply after every wash and/or spray onto dry hair even every day.

#### VĚDĚLI JSTE

- Integrátor rostlinných bílkovin ideální pro období stresu, aby vlasům vrátil tón a energii
- Poskytuje vlasům podporu, tělo a energii díky směsi hydrolyzovaných rostlinných bílkovin a organických kaštanových bílkovin.



MILUJEME  
ZVÍŘATA



VEGANSKÝ  
ŽIVOTNÍ STYL



BEZ  
SLS / SLES



BEZ  
PARABENŮ



BEZ SYNTETICKÝCH  
VŮNÍ



BEZ UMĚLÝCH  
BARVIV



BEZ  
VAZELÍNY



BEZ PEG-P  
PG-BG



BEZ  
FTALÁTŮ



BEZ  
EDTA



BEZ CHLORIDU  
SODNÉHO



BEZ  
GMO

OLFACTORY BOUQUET  
CITRON, POMERANČ, GRAPEFRUIT, PEPŘ



SMĚS ČERSTVÝCH A AROMATICKÝCH ÉTERICKÝCH OLEJŮ PRO KAŽDODENNÍ UNISEX POUŽITÍ S JEMNÝM, LEHCE NORMALIZUJÍCÍM ČIŠTĚNÍM POKOŽKY HLAVY.

AROMATERAPEUTICKÉ PŮSOBENÍ:  
POVZBUZUJÍCÍ A ENERGIZUJÍCÍ

POUŽITÍ V SALONU: DENNÍ AKT - OČIŠTĚNÍ AROMATERAPIE

1

Lázeň na pokožku hlavy a vlasů s výtažky z anýzu Myrtle, bílým čajem a biodynamickým citronovým éterickým olejem.

2

Scalp wellness massage during cleansing.

3A

Naneste krémový kondicionér a opláchněte.

3B

Odpařování osvěžujícího detanglingového spreje bez máchání.

4

Výfuk s opravou nebo definice pomocí stylingových produktů OW.

METODA:



POUŽITÍ V SALONU:

FREQUENT USE HAIR & SCALP BATH  
FREQUENT USE CONDITIONER  
PHYTOPROTEIN MIST

DOMÁCÍ RUTINA:

FREQUENT USE HAIR & SCALP BATH  
FREQUENT USE CONDITIONER (RINSE)  
PHYTOPROTEIN MIST (NO RINSE)



ODHADOVANÁ DOBA OŠETŘENÍ

ZAMĚŘENO NA:

phytoprotein mist



Phytoprotein mist není jen řešení na vlasy, je to zásadní každodenní opatření pro udržení zdravých vlasů. Je to další pomoc, když se vlasy zdají namáhané, ochablé a bez energie. Denní příjem živin a energie získané z organických kaštanových bílkovin a komplexu bílkovin získaných ze sóji. Bezoplachová receptura, aby účinné látky měly čas proniknout do pokožky hlavy a působit. Nezatěžuje vlasy.

ORGANICKÉ KAŠTANOVÉ PROTEINY

- ZDRAVĚJŠÍ VLASY  
- VÍCE LESKU  
- VÍCE VITALITY

SÓJOVÝ PROTEIN

- CHRÁNĚNÉ VLASY  
- SNADNĚJŠÍ ČESÁNÍ  
- VÍCE HYDRATACE

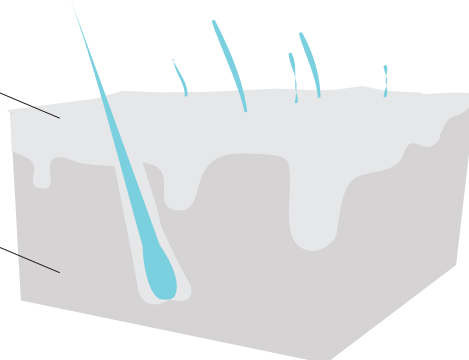

# moisturizing



## DEHYDRATOVANÉ, CITLIVÉ A MATNÉ VLASY

Poskytuje hydro-lipidovou výživu a zanechává vlasy hebké a pružné

## ACTIVNÍ INGREDIENCE

### BIODYNAMICKÉ



#### BIODYNAMICKÝ EXTRAKT Z LÍSKOVÝCH OŘECHŮ

Dodává vlasům hebkost a umožňuje snadné rozčesávání vlasových vláken díky fenolům a taninům, které obsahuje, působí proti volným radikálům a má antioxidační účinek. chrání vlasy a chrání je před agresivními vnějšími vlivy.

### ORGANICKÉ



#### ORGANICKÝ EXTRAKT Z MEDU

Med je po staletí známý svými mnohonásobnými kosmetickými vlastnostmi a je bohatý na vitamíny, cukry a stopové prvky. Poskytuje vlasům vynikající změkčovací, zvlhčovací, hydratační a uklidňující vlastnosti, pro jas, hebkost a hedvábnost.

### ETICKÉ



#### ETICKÉ MÁSLOVÉ MÁSLLO

Semena Murumuru obsahují bohaté trico-příbuzné proteinové máslo, které opravuje a hluboce vyživuje suché, křehké a matné vlasy. Kromě toho přítomnost esenciální mastné kyseliny Omega 9 přispívá k udržení obranných mechanismů proti vnějším činitelům, protože podporuje buněčnou funkčnost.

### BOTANICKÉ



#### MAKADAMIOVÝ OLEJ

Vykazuje vynikající kondicionační, zvlhčovací a změkčující účinky. Díky vlastnostem podobným mazu pomáhá vyrovnat lipidové sekrece z vlasového vlákna. Intenzivně vyživuje vlasy. Má vyhlazující účinek na kůtiku, zabraňuje krepatění a dodává lesk.

### BOTANICKÉ



#### SÓJOVÉ BÍLKOVINY

Působení sóji tvoří bariéru proti vnějším agresím a vlasy jsou lesklejší a zdravější. Výrazné zlepšení struktury těla a vlasů, díky čemuž se vlasy snáze česají se zvýšenou hydratací.

### BIOTECHNOLOGICKÉ

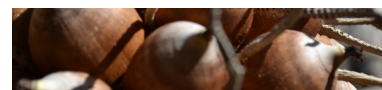

#### POVRCHOVÉ AKTIVNÍ LÁTKA ODVOZENÁ Z KOKOSU + JEMNÁ POVRCHOVÉ AKTIVNÍ LÁTKA ODVOZENÁ Z BABASSU

VYBÍRÁME PŘIROZENÉ ODVOZENÉ POVRCHOVÉ AKTIVNÍ LÁTKY (KOKOSOVÝ OŘECH), KTERÝM PŘIDRUŽUJEME JEMNÉ A BOHATÉ PRACÍ PROSTŘEDKY S ZMĚKČUJÍCÍMI A ZVLHČUJÍCÍMI VLASTNOSTMI TYPICKÝMI PRO OLEJ BABASSU, Z NĚHOŽ POCHÁZÍ, ZVLÁŠTĚ VHDNÉ PRO CITLIVOU POKOŽKU.



SPRAVEDLIVÝ OBCHOD  
PŘÍSDA: Etické máslové  
máslo



BIODYNAMICKÉ A ORGANICKÉ SLOŽKY:  
Biodynamický lískový ořech, Organický  
Med



### moisturizing hair bath

pH: 5,8 - 6,3 50/240/950 ml

Hydratační šampon  
pro jemné a křehké  
vlasy

AKCE:

- Čistí dehydratované vlasy • Poskytuje intenzivní vlhkost a vyvažuje vnitřek dehydratovaného vlasového vlákna • Zabraňuje tvorbě rozštěpených konců a dodává jim lesk.

POUŽITÍ:

Naneste na mokré vlasy, vmasírujte a opláchněte. V případě potřeby opakujte.

VĚDĚLI JSTE:

- Uspadňuje všechny typy účesu, protože doplňuje strukturu vlasů vodou a lipidy, díky nimž jsou vlasy lépe zvládnutelné • Kartáč nebo prsty snadno proklouznou vlasy, aniž by narazily na odpor.



### moisturizing hair mask

pH: 2,5 - 3,5 50/150/500 ml

Hydratační maska  
na suché  
vlasy

AKCE:

- Zjemňuje a vyživuje každý pramen • Zabraňuje tvorbě rozštěpených konců • Pružnější a odolnější vlasy • Poskytuje dlouhodobou hydrataci.

POUŽITÍ:

Naneste na čisté a mokré vlasy a nechte působit 5-10 minut. Opláchněte.

VĚDĚLI JSTE:

- Ideální také pro přirozené sušení, protože poskytuje flexibilitu • Optimální ošetření proti stárnutí, protože doplňuje nedostatky lipidů a vody • Pokud je aktivován pomocí ruční masáže, účinek je zvýšen, protože je upřednostňováno vstřebávání aktivních složek • Pro efektivnější působení naneste na vlasy MOISTURIZING HAIR MASK, masírujte prsty ve směru šupin, nechte působit 5 až 10 minut, vyčesejte a opláchněte.



### no-rinse moist conditioner

pH: 5,0 - 6,0 160 ml

Bezoplachový kon-  
dicionér pro suché a  
lámavé vlasy

AKCE:

- Okamžitě rozčesává velmi suché vlasy • Zanechává vlasy hebké a snadno se rozčesávají • Vyživuje a posiluje, aniž by vlasy zatěžoval • Rychlé a hluboké zvlhčení bez oplachování.

POUŽITÍ:

Z Nastříkejte na čisté vlasy osušené ručníkem rovnoměrně po celé délce. Pokračujte se stylingem.

VĚDĚLI JSTE:

- Přípravuje vlasy na ideální příjem stylingových přípravků a optimalizuje výkonnost • Během sušení by měly být ideálně nastříkány na více poškozené části vlasů, aby se zvýšil jejich lesk • Zanechává vlasy hydratované díky přísadě odvozené od makadamiového oleje dodává tělu díky hydrolyzovaným rostlinným proteinům.



MILUJEME  
ZVÍRATA



BEZ  
SLS / SLES



BEZ  
PARABENŮ



BEZ  
SYNTECKÝCH VŮNÍ



BEZ  
UMĚLÝCH BARVIV



BEZ  
VAZELÍNY



BEZ PEG-  
PPG-BG



BEZ  
FTALÁTŮ



BEZ  
EDTA



BEZ CHLORIDU  
SODNÉHO



BEZ  
GMO

OLFACTORY BOUQUET  
VANILKA, SKOŘICE, POMERANČ



BOHATÉ TÓNY, SMYSLNÉ A LEHCE KOŘENĚNÉ, VÝŽIVNÁ LINIE, KTERÁ OBNOVUJE OKAMŽITÝ ODRAZ A DLOUHOTRVAJÍCÍ HYDRATACI

AROMATERAPEUTICKÉ PŮSOBENÍ:  
RELAXAČNÍ A SMYSLNÉ

POUŽITÍ V SALÓNU: ZVLHČUJÍCÍ ANTI-ARIDNÍ VÝBUCH

1

Koupel pokožky hlavy a vlasů s máslem Muru-muru a makadamiovým olejem.

2

Wellness masáž hlavy při čištění.

3A

Nanášení masky s 5-10 minutovým bezoplachovým účinkem (doporučeno pod horký / vlažný turbanový zábal s BIO-RICH WATER).

3B

Odpařování hydratačního a rozčesávajícího spreje bez máchání.

4

Vyfukování s opravou nebo definicí pomocí stylingových produktů OW.

METODA



POUŽITÍ V SALÓNU:

MOISTURIZING HAIR BATH  
MOISTURIZING HAIR MASK  
NO-RINSE MOIST CONDITIONER  
BIO-RICH WATER

DOMÁCÍ RUTINA:

MOISTURIZING HAIR BATH  
MOISTURIZING HAIR MASK (OPLACH)  
NO-RINSE MOIST CONDITIONER  
(BEZ OPLACHU)



ODHADOVANÁ  
DOBA  
OŠETŘENÍ

ZAMĚŘENO NA:

no-rinse moist conditioner



Bezoplachový vlhký kondicionér vyživuje tenké a dehydrované vlasy, aniž by je zatěžoval. Vzorec bez oplachování poskytuje nepřetržitou a dlouhotrvající hydrataci a dodává vlasům živiny. Kondicionéry umožňují snadné rozmotání a usnadňují tvarování.

SUCHÉ A  
DEHYDRATOVANÉ VLASY /  
NEPRAVIDELNÉ KU-

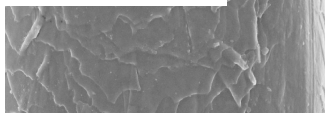

ZDRAVÉ A  
VYŽIVENÉ VLASY /  
ROVNOMÉRNÉ KUTIKULY

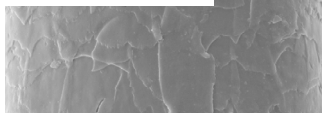

„HYDRATAČNÍ LINKA JE OŠETŘUJÍCÍ PROGRAM, KTERÝ JE DÍKY SYNERGIÍM MEZI ULTRA VÝŽIVNÝMI INGREDIENCÍ NAVRACÍ VLASŮM PRUŽNOST, HEBKOST A VITALITU.“

# colorUp



## BARVENÉ A ZESVĚTLENÉ VLASY

K zesvětlení barvy, ochraně před oxidací a prodloužení její trvanlivosti

### ACTIVNÍ INGREDIENCE

#### BIODYNAMICKÉ



BIODYNAMICKÝ EXTRAKT Z VINNÉ RÉVY ČERVENÉ VÍNO, BOHATÉ NA POLYFENOLY, PŮSOBÍ NA VLASOVOU STOPU S ANTIOXIDAČNÍM, ANTIRADIKÁLOVÝM A FOTOPROTEKTIVNÍM ÚČINKEM, KTERÝ CHRÁNÍ BARVU VLASŮ PŘED VYBLEDNUTÍM V DŮSLEDKU UV ŽÁŘENÍ A ZAJIŠTUJE DLOUHODOBOU BARVU.

#### BOTANICKÉ



STROM SPATODEA ZVONKOVITÁ POCHÁZÍ Z TROPICKÉ AFRIKY A JE POVAŽOVÁN ZA POSVÁTÝ MNOHA POPULACEMI. PROVÁDÍ HLUBOKÝ ANTIOXIDAČNÍ ÚČINEK NA VLASY, CHRÁNÍ BARVU PŘED VYBLEDNUTÍM A POSILUJE LESK A LESK.

#### BIOTECHNOLOGICKÉ

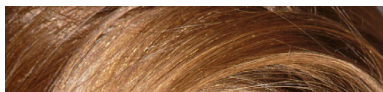

OCHRANA BARVY  
KOMPLEX AMINOKYSELIN  
KOMBINACE AMINOKYSELIN SPECIFICKÝCH PRO WELLNESS BARVENÝCH VLASŮ. REDENZIFIKUJE VLÁKNA A HRAJE OCHRANNÝ BOJ PROTI ANTIOXIDAČNÍMU PŮSOBENÍ NA BARVU.

#### ORGANICKÉ



ORGANICKÝ EXTRAKT Z GOJI GOJI, PŮVODEM ZE ZEMÍ VYSTAVENÝCH PRUDKÝM TEPLOTNÍM ROZSAHŮM, VYVINULA SILNOU ANTIOXIDAČNÍ A PROTIRADIKÁLOVOU OBRANU. POSILUJE VLASOVÉ KORÍNKY A CHRÁNÍ PŘED OXIDACÍ. ZÁŘIVÁ, BRILANTNÍ DLOUHOTRAVJÍCÍ BARVA.

#### BOTANICKÉ



ROSTLINNÉ BÍLKOVINY  
PŘÍRODNÍ KOMPLEX, KTERÝ CHRÁNÍ A POSILUJE VLASOVÉ VLÁKNO. REGULUJE ZVLHČENÍ A UDRŽUJE VLASY TRVALE V IDEÁLNÍCH PODMÍNKÁCH I ZA PODMÍNEK VYSOKÉ VNĚJŠÍ VLHKOSTI. ZLEPŠUJE A ELASTIKUJE STRUKTURU VLASŮ.

#### BIOTECHNOLOGICKÉ



POVRCHOVÉ AKTIVNÍ LÁTKA ODVOZENÁ Z KOKOSU + JEMNÁ POVRCHOVÉ AKTIVNÍ LÁTKA ODVOZENÁ Z BABASSU  
VYBÍRÁME PŘÍROZENÉ ODVOZENÉ POVRCHOVÉ AKTIVNÍ LÁTKY (KOKOSOVÝ OŘECH), KTERÝM PŘIDRUŽUJEME JEMNÉ A BOHATÉ PRACÍ PROSTŘEDKY S ZMĚKČUJÍCÍMI A ZVLHČUJÍCÍMI VLASTNOSTMI TYPICKÝMI PRO OLEJ BABASSU, Z NĚHOŽ POCHÁZÍ, ZVLÁŠTĚ VHDNÉ PRO CITLIVOU POKOŽKU.

#### ETICKÉ



ETICKÝ EXTRAKT ZE ŠVESTKY KAKADU DETOXIKAČNÍ, PROTI STÁRNUTÍ A ENERGIZUJÍCÍ. ŠVESTKA KAKADU JE NEJBOHATŠÍM PŘÍRODNÍM ZDROJEM VITAMINU C. OBSAHUJE PŘIBLIŽNĚ 3000 MG VITAMINU C NA KAŽDÝCH 100 GRAMŮ - TO JE 50NÁSOBKOVÁ KONCENTRACE ZJIŠTĚNÉ V POMERANČÍCH.

#### BIOTECHNOLOGICKÉ



KOMPLEX SODÍKU PCA + ARGININ  
SODÍK PCA DODÁVA VLASŮM HYDRATACI, ZVYŠUJE MĚKKOST A PRUŽNOST. ARGININ VLASY ZPEVŇUJE, ZANECHÁVÁ JE ODLONEJŠÍ KE VNĚJŠÍM ČINIDLŮM A MĚNĚ NÁCHYLNÉ KE ZTRÁTĚ PIGMENTU. BARVA JE ŽIVĚJŠÍ, BRILANTNĚJŠÍ A TRVANLIVĚJŠÍ.

#### BIOTECHNOLOGICKÉ



POMOCNÉ POVRCHOVÉ AKTIVNÍ LÁTKY Z AMINOKYSELIN + KOKOS  
K BARVENÝM VLASŮM JE TŘEBA PŘÍSTUPOVAT SE ZVLÁŠTNÍ PÉČÍ: ABYCHOM ZAJISTILI JEŠTĚ JEMNĚJŠÍ ČIŠTĚNÍ, VYBRALI JSME JEMNÝ ČISTIČÍ PROSTŘEDEK ODVOZENÝ ZE SMĚSI AMINOKYSELIN + KOKOSU.



FAIR TRADE  
PŘÍSADA: ETICKÁ  
KAKADU PLUM



BIODYNAMICKÉ A ORGANICKÉ  
PŘÍSADY: ČERVENÉ VINNÉ RÉVY,  
ORGANICKÉ GOJI



### color protection hair bath

pH: 4,0 - 5,0    50/240/950 ml

Šampon  
pro barvené  
vlasy

AKCE:

- Vyživuje a prodlužuje lesk barvy.
- Chrání barvené vlasy před poškozením sluncem, vodou a znečištěním.

POUŽITÍ:

Naneste na mokré vlasy, vmasírujte a opláchněte. V případě potřeby opakujte.

VĚDĚLI JSTE?

- Synergie argininu a sodíku PCA pomáhá prodloužit lesk barvy.
- Povrchově aktivní látka odvozená od aminokyselin a kokosu chrání a restrukturalizuje vlasy podrobené chemickému ošetření.



### color protection hair mask

pH: 2,5 - 3,5    50/150/500 ml

Ochranná maska  
pro barevné  
vlasy

AKCE:

- Rozčesává a hluboce oživuje ošetřené vlasy.
- Hydratuje a leští kutikuly a poskytuje tak maximální lesk.
- Chrání vlasy před oxidačním stresem a vyblednutím.
- Pomáhá barvě vydržet déle.

POUŽITÍ:

Naneste na čisté a mokré vlasy a nechte působit 5-10 minut. Opláchněte.

VĚDĚLI JSTE?

- Synergie argininu a sodíku PCA prodlužuje lesk barvy.
- Pokud je aktivován ruční masáží, účinek se zvýší, protože se zvýší vstřebávání účinných látek.
- Pro účinnější působení naneste na vlasy ochrannou masku na vlasy, masírujte prsty ve směru šupin, nechte působit 5 až 10 minut, vyčesejte a opláchněte.



### color protection veil

pH: 4,5 - 5,5    160 ml

Bezoplachový  
spray pro  
barvené vlasy

AKCE:

- Vytváří štít, který chrání vlasový kořínek před ztrátou barvy.
- Pomáhá barvě vydržet déle.
- Sublimuje vlasové vlákno a zanechává je lesklé, pro maximální odraz světla.

POUŽITÍ:

Naneste umyté, ručníkem usušené vlasy po každém mytí. Styl.

VĚDĚLI JSTE?

- Je nezbytný pro barvené vlasy nebo vlasy se zvýrazněním, protože je chrání před oxidačním stresem.
- Bazén složený z aminokyselin, sodíku PCA, argininu a ohnivého tulipánu restrukturalizuje vlasy a poskytuje ochranný antioxidantní účinek.



MILUJEME  
ZVÍŘATA



VEGANSKÝ  
ŽIVOTNÍ STYL



BEZ  
SLS/ SLES



BEZ  
PARABENŮ



BEZ SYNTETICKÝCH  
VŮNÍ



BEZ  
UMĚLÝCH BARVIV



BEZ  
VAZELÍNY



BEZ  
PEG-PPG-BG



BEZ  
FTALÁTŮ



BEZ  
EDTA



BEZ CHLORIDU  
SODNÉHO



BEZ  
GMO

# OLFACTORY BOUQUET

BERGAMOT, POMERANČ, CEDR, FENYKL



SMĚS CITRUSOVÝCH ÉTERICKÝCH OLEJŮ PRO INTENZIVNÍ  
ANTISTRESOVÉ A ANTIOXIDAČNÍ PŮSOBNÍ  
JASNÉ ODRAZY A PLNÁ BARVA

AROMATERAPEUTICKÉ PŮSOBNÍ:  
POHODLNÉ A VYVÁŽENÉ

## POUŽITÍ V SALONU: COLORUP ANTIOXIDAČNÍ BAREVNÉ VYFUKOVÁNÍ

1

Lázeň na pokožku hlavy a vlasů s výtažkem Goji a biodynamickou červenou révou.

2

Wellness masáž pokožky hlavy při čištění.

3

Nanášení kyselé ochranné masky na barvy s 5-10 minutovým ponecháním (doporučeno pod horkým / vlažným turbanovým zábalem s BIO-RICH WATER).

4

Odpařování anti-fading bez-oplachového přípravku.

5

Vyfukování s opravou nebo definicí pomocí stylingových produktů OW.

## METODA:



### POUŽITÍ V SALONU

COLOR PROTECTION HAIR BATH  
COLOR PROTECTION HAIR MASK  
COLOR PROTECTION VEIL  
BIO-RICH WATER

### DOMÁCÍ RUTINA:

COLOR PROTECTION HAIR BATH  
COLOR PROTECTION HAIR MASK (RINSE)  
COLOR PROTECTION VEIL (NO RINSE)

ODHADOVANÁ  
DOBA  
OŠETŘENÍ

## ZAMĚŘENO NA:

### color protection veil



Color protection veil je tajemstvím prodloužení dokonalosti OW Hcolor nebo OW Hnectar. Jeho jedinečnost vychází z kombinace komplexu aminokyselin chránícího barvu, společně s komplexem PCA s sodíkem a komplexem argininů a komplexem Fire Tulip Tree, který působí jako posilovač, to znamená, že posiluje antioxidační účinek aminokyselin při leštění kutikuly. Po každém mytí je color protection veil stálý a zaručuje zářivé a lesklé barvy s dlouhou životností pro živé vlasy.

### Fire Tulip Tree

Pochází z tropické Afriky a je považován za posvátný mnoha populacemi. Symbol vášně a života je díky své excentrické formě a zářivě červené barvě obrazem ohně a světla. Provádí hluboký antioxidační účinek na vlasy, chrání barvu před vyblednutím a posiluje lesk a lesk.



# xVolume



## JEMNÉ, KŘEHKÉ, BEZ TÓNU, TENKÉ VLASY

Dodá vlasům objem, sílu a tělo

### ACTIVNÍ INGREDIENCE

#### BIODYNAMICKÉ



**BIODYNAMICKÝ VÝTAŽEK Z ŘEBŘÍČKU**  
Řebříček vytváří stimulační účinek podporující krevní oběh pokožky hlavy a růst zdravých vlasů. Tato akce je způsobena přítomností flavonoidů, které pomáhají udržovat normální integritu vlasů.

#### BOTANICKÁ



**BAVLNÍKOVÝ OLEJ**  
Je jedním z nejvíce bohatých na vitamíny E oleje a je tak vynikajícím antioxidantem. Nese kondicionér, který dodává tekutým a lesklým vlasům interakci mezi nasycenými a nenasycenými mastnými kyselinami, zejména s kyselinou linolovou, nezbytnou kognitivní mastnou kyselinou.

#### BIOTECHNOLOGICKÁ



**POLYSACHARIDY LIPOVÝCH PUPENŮ**  
Pupeny jsou nejdůležitější částí stromu lipy: výjimečně bohaté na fytohormony, bílkoviny a cukry, přispívají k udržení objemu a vyleštění pokožky, snížení negativních účinků statické elektřiny.

#### ORGANICKÉ



**ORGANICKÝ ZÁVOROVÝ EXTRAKT**  
Posiluje vlasy stimulačním účinkem mikrocirkulace, která zlepšuje zavlhávání cév a podporuje příjem výživy. Ajurvédská tradice považuje závor za koření stimulační růst vlasů.

#### BOTANICKÁ



**SÓJOVÉ BÍLKOVINY**  
Díky biotinu a kyselině pantenové obnovují tělo, vitalitu a lesk vlasů. Snižují poškození způsobená chemickým ošetřením a vnějšími činiteli a zvyšují mechanickou odolnost vlasů, takže jsou pružnější.

#### BIOTECHNOLOGICKÁ



**POVRCHOVÉ AKTIVNÍ LÁTKY ODVOZENÉ OD KOKOSU**  
Vybíráme čisticí prostředky pocházející z přírody (Kokos), které respektují pokožku hlavy a na rozdíl od Sles a Sls jsou tvořeny většími micelami, které jemně čistí a respektují hydrolipidickou rovnováhu vlasů.

#### ETICKÉ



**EXTRAKT Z RYŽE Z ETICKÉHO VIOLETU**  
Purpurová ryže, známá také jako Khao Gram, pochází z tropických a subtropických zemí jižní Asie. Extrémně bohatý na antokyanidiny, které mu dodávají charakteristickou fialovou barvu, má silnou antioxidační aktivitu, která pomáhá chránit vlasy před vnějšími agresemi.

#### BIOTECHNOLOGICKÁ



**KREATIN CR COMPLEX**  
Komplex „Cell revitalizer“ založený na kreatinu, který stimuluje energetický metabolismus buněk. Zvyšuje vnitřní energii potřebnou pro jejich vitalitu a obranu, dodává energii a tělo křehkým poškozeným vlasům. Vyhlazuje povrch kutikuly a snižuje poškození způsobené nejagresivnějším chemickým ošetřením.

#### BIOTECHNOLOGICAL



**POVRCHOVÉ AKTIVNÍ LÁTKY ODVOZENÉ OD KOKOSU OBOHACENO SOLÍ ZINKU**  
Působí jako regulátor kožního mazu; upřednostňuje správné oxysličení vlasů; provádí delikátní deodorant; stimuluje buněčný metabolismus a obnovu pokožky hlavy; stimuluje správný vývoj vlasů.



FAIR TRADE  
PŘÍSADA:  
ETICKÁ fialová rýže



BIODYNAMIC AND ORGANIC  
PŘÍSADY: biodynamický řebříček,  
organický zázvor



### volumizing hair bath

pH: 4,0 – 5,0	240/950 ml
---------------	------------

Čistící šampon určený pro jemné a křehké vlasy

#### AKCE:

Čistí a dodává sílu a tělo křehkým, ochablým vlasům. • Kontrastuje statickou elektřinu. • Udržuje lehkost od kořínek po zbytek vlasů.

#### POUŽITÍ:

Naneste na mokré vlasy, vmasírujte a opláchněte. V případě potřeby opakujte.

#### VĚDĚLI JSTE?

- Aminokyselinová povrchově aktivní látka poskytuje vlasům podporu a tělo a podporuje jejich správné okysličení. • Bavlníkový olej - díky své nízké molekulové hmotnosti - poskytuje vlasům a vlasům správný stupeň zvlhčování, aniž by vlasy zatěžoval.



### volumizing root spray

pH: 6,0 - 7,0	160 ml
---------------	--------

Ochranný spray pro objem vlasů od kořínek

#### AKCE:

- Díky speciální trysce se zvedá od kořínek ke koncům, aniž by vlasy zatěžoval. • Zaručuje objem i těm nejjemnějším vlasům. • Posiluje a zhušťuje. • Zajišťuje držení účesu.

#### POUŽITÍ:

Naneste na vlhké vlasy se soustředěním na kořinky.

#### VĚDĚLI JSTE?

- Dávkovací trubička umožňuje cílenou aplikaci na kořeny. • Používá se pouze na první centimetr vlasů, počínaje od kořínku. • Je také ideální pro muže, aby dodala základně objem před sušením a vytvořila objemné stylingové efekty. • Pro dlouhotrvající účes použijte v kombinaci s tavným lektvarem, který se nanáší podél vlasů. • Polysacharidy z Linden Buds zlepšují stav kutikuly a bojují proti statickým odletům vlasů.



MILUJEME  
ZVÍRATA



VEGANSKÝ  
ŽIVOTNÍ STYL



BEZ  
SLS/ SLES



BEZ  
PARABENŮ



BEZ SYNTETICKÝCH  
VŮNÍ



BEZ  
UMĚLÝCH BARVIV



BEZ  
VAZELÍNY



BEZ  
PEG-PPG-BG



BEZ  
FTALÁTŮ



BEZ  
EDTA



BEZ CHLORIDU  
SODNÉHO



BEZ  
GMO

# OLFACTORY BOUQUET

TAGETES, PELARGÓNIE, MANDARINKA, KORIANDR



KVĚTINOVÉ A STIMULUJÍCÍ VŮŇ PRO SYSTÉM LÉČBY  
KTERÝ POSKYTUJE TÓN A DRŽÍ JEMNÉ VLASY  
A VLASY, KTERÉ MAJÍ SKLON K TÍŽI

AROMATERAPEUTICKÁ AKCE:  
UKLIDŇUJÍCÍ A INTUITIVNÍ

## POUŽITÍ SALONU: X VOLUME OBJEM A RÁZNÝ VÝFUK

1

Pokožka hlavy a vlasy koupel s biodynamickým výtažkem řebříčku a organickým zázvořem.

2

Masáž pokožky hlavy během čištění.

3

Ideální pro jemné, ale dlouhé vlasy se suchými konci, s aplikací a bezoplachovým kondicionérem. V případě tenkých vlasů infuze BIO-RICH WATER a nasměrovaný bouffant sprej ke kořenům.

4

Technika fénování s objemovým kartáčem. Aplikace lektvaru na ztuhnutí kutikuly a dodání těla vlasům s malou strukturou. Definice stylingových produktů OW.

## METHOD:



### POUŽITÍ SALONU:

VOLUMIZING HAIR BATH  
FREQUENT USE CONDITIONER  
VOLUMIZING ROOT SPRAY



### DOMÁCÍ RUTINA:

VOLUMIZING HAIR BATH  
FREQUENT USE CONDITIONER (RINSE)  
VOLUMIZING ROOT SPRAY (NO RINSE)



ODHADOVANÁ  
DOBA  
OŠETŘENÍ

## ZAMĚŘENO NA:

### volumizing root spray



Volumizing root spray je tím správným řešením pro ochablé vlasy. Nabízí plný objem; poskytuje neuvěřitelnou podporu, protože zvedá kořeny a zaručuje lehkost. Čerpá živiny z lipových pupenů, které obsahuje, aby byly vlasy silnější, takže je tento produkt ideální pro ty nejkřehčí a nejtenčí vlasy.

### Polysacharidy lipového pupenu (gemmoterapie)

Aktivní složky extrahované metodou gemmoterapie, která zaručuje bohatší, čistší a účinnější složky.

- Viditelně zlepšuje stav kutikuly, utěšňuje šupiny.
- Dodává objem a hydratuje.
- Drasticky snižuje statickou elektřinu.

### PŘESTAVBA KUTIKUL<sup>1</sup>

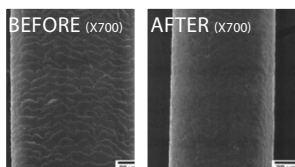

VÍCE  
VLHČENÍ **+83%<sup>2</sup>**

VÍCE  
OBJEMU **+60%<sup>3</sup>**

MÉNĚ  
STATICKE ELEKTŘINY **-70%<sup>3</sup>**

<sup>1</sup> Analysis of the hair surface under a microscope. Comparative test between sections of untreated hair and hair treated with linden bud Polysaccharides. Visual analysis of the results obtained under the microscope. PROTOCOL: - SECTIONS TREATED: standard application of a serum containing linden bud Polysaccharides. Massage lasting about 1 minute. 5 minute break. Rinsing of sections one after the other lasting about 1 minute. Drying of sections with blotting paper. - UNTREATED SECTIONS: rinsing of sections one after the other lasting about 1 minute. Drying of sections with blotting paper. <sup>2</sup> Application 3 times a week, lasting a total of 28 days, of a shampoo containing 5% linden bud Polysaccharides. Measurement carried out with Hydrascan. Panel of 6 volunteers. <sup>3</sup> Results from self-evaluation tests. Application 3 times a week, lasting a total of 28 days, of a shampoo containing 5% Linden bud Polysaccharides. Panel of 15 volunteers.

# beCurly



## PŘIROZENĚ KUDRNATÉ A UPRAVENÉ VLASY

Pro pružnost, definici a výživu kudrnatých vlasů v boji proti krepatění

### ACTIVNÍ INGREDIENCE

#### BIODYNAMICKÉ



##### BIODYNAMICKÝ EXTRAKT Z LÉKOŘICE

Kyselina glycyrrhizová, kterou obsahuje, reaktivuje mikrocirkulaci krve ve pokožce hlavy, podporuje pronikání účinných látek, zklidňuje zarudnutí a zánět pokožky hlavy.

#### ORGANICKÉ



##### ORGANICKÝ EXTRAKT Z TŘEZALKY

Bylinná tradice považuje třezalku za zvláště solární rostlinu. Chrání, uklidňuje a působí proti volným radikálům při zachování mladosti vlasového vlákna.

#### ETNICKÉ



##### ETICKÝ OLEJ Z CRABWOOD

Vzácná kosmetická přísada s výjimečnými obnovujícími, hydratačními a uklidňujícími vlastnostmi. Podporuje zdravý růst vlasů. Vynikající pro kudrnaté vlasy, díky nimž jsou pružné, měkké a vyživené.

#### BOTANICKÉ



##### SOJOVÝ OLEJ

Bohatý na Omega 6 a mastné kyseliny, zvyšuje lesk vlasů a dodává sílu, vitalitu a vitalitu. Lipidy, které obsahuje, mají schopnost hluboce pronikat, což má za následek hydrataci a měkkost. Působí proti efektu krepatění.

#### BOTANICKÉ



##### MAKADAMIOVÝ OLEJ

Prokazuje vynikající kondiční, hydratační a změkčující účinky. Díky vlastnostem podobným mazu pomáhá vyrovnat lipidové sekrece z vlasového vlákna. Intenzivně vyživuje vlasy a má vyhlazující účinek na kutikulu, zabraňuje krepatění a dodává lesk.

#### BOTANICKÉ



##### PŠENIČNÉ PROTEINY

Pšeničné proteiny a oligosacharidy působí jako hydraregulátory a udržují konstantní množství vody ve vlasech i za podmínek vysoké vnější vlhkosti. Zlepšují pružnost a mechanickou odolnost vlasů.

#### BIOTECHNOLOGICKÉ



##### POLYMERY NA BÁZI CELULÓZY

Curl zdokonaluje stylingové polymery, které dodávají dotykové lesklé kadeře, které vydrží. Poskytují výjimečné výhody zvlhčené paměti, skvělé držení a kontrolu krepatění. Naše polymery na bázi celulózy dávají „faktor odrazu“ do kadeří a vytvářejí vysokoneergetické pohyblivé styly, které vydrží.

#### BIOTECHNOLOGICKÉ



##### POVRCHOVÉ AKTIVNÍ LÁTKY ODVOZENÉ OD KOKOSU

Vybíráme čisticí prostředky pocházející z přírody (Kokos), které respektují pokožku hlavy a na rozdíl od Sles a Sls jsou tvořeny většími micelami, které jemně čistí a respektují hydrolipidickou rovnováhu vlasů.

#### BIOTECHNOLOGICKÉ



##### POMOCNÉ POVRCHOVÉ AKTIVNÍ LÁTKY ODVOZENÉ OD BABASSU

Mimořádně jemný a bohatý čisticí prostředek se změkčujícími a hydratačními vlastnostmi typický pro olej Babassu, ze kterého pochází. Je zvláště vhodný pro citlivou pokožku.



FAIR TRADE  
PŘÍSDA:  
CRABWOOD OIL



BIODYNAMIC AND ORGANIC  
PŘÍSDY: BIODYNAMICKÉ  
LÉKOŘICE, ORGANICKÉ HYPERICUM



curly  
hair bath

pH: 4,0 - 5,0 50/240/950 ml

Antioxidační  
šampon na vlnité  
vlasy

AKCE:

- Čistí kudrnaté vlasy a poskytuje intenzivní účinek proti krepatění.
- Upřednostňuje definici zvlnění při zachování optimálního stavu hydratace.
- Poskytuje flexibilitu a pomáhá definovat pohyb kudrnatých vlasů.
- Vyhlazuje povrch vlasů s účinkem proti krepatění.

POUŽITÍ:

Naneste na mokré vlasy, vmasírujte a opláchněte. V případě potřeby opakujte.

VĚDĚLI JSTE?

- Upřednostňuje sušení, které vyžaduje kudrnaté nebo měkké textury.
- Indikováno k udržení léčby vlněním.



curly  
hair mask

pH: 2,5 - 3,5 50/150/500 ml

Maska pro  
vlnité  
vlasy

AKCE:

- Dokonale rozčesává a definuje kadeře, aniž by je zatěžoval.
- Zvlhčuje a posiluje vlasový keratin v kudrnatých vlasech.
- Těsní a vyleští kutikuly.

POUŽITÍ:

Naneste na čisté a mokré vlasy a nechte působit 5-10 minut. Opláchněte.

VĚDĚLI JSTE?

- Vhodný pro ošetření po vlněním v salonu a pro údržbu doma.
- Pro účinnější působení naneste na vlasy curly hair mask, masírujte prsty ve směru šupin, nechte působit 5 až 10 minut, vyčesejte a opláchněte.
- Pokud se aktivuje ruční masáž, účinek se zvýší, protože je upřednostňováno vstřebávání účinných látek.



curly  
potion

pH: 6,0 - 7,0 30/240 ml

Fixační gel  
pro vlnité  
vlasy

AKCE:

- Tvaruje vlasy, modeluje a zvlhčuje kadeře.
- Zvýrazňuje kudrlinky, díky nimž jsou pružné a lehké.
- Poskytuje flexibilitu a zlepšuje oddělení a definici.

POUŽITÍ:

Naneste požadované množství na mokré nebo suché vlasy a pokračujte v úpravě.

VĚDĚLI JSTE?

- Rychle schne.
- Ideální pro přirozené sušení.
- Chcete-li pohyb znovu aktivovat, namočte si vlasy bio-rich water a aplikujte curly potion.
- Při smíchání s glossy nectar v poměru 1: 1 poskytuje lesklou definici a vynikající separaci vln.



WE LOVE  
ANIMALS



VEGANSKÝ  
ŽIVOTNÍ STYL



BEZ  
SLS / SLES



BEZ  
PARABENŮ



BEZ SYNTETICKÝCH  
VŮNÍ



BEZ  
UMĚLÝCH BARVÍ



BEZ  
VAZELÍNY



BEZ  
PEG-PPG-BG



BEZ  
FTALÁTŮ



BEZ  
EDTA



BEZ CHLORIDU  
SODNÉHO



BEZ  
GMO

## OLFACTORY BOUQUET

BERGAMOT, POMERANČ, ZÁZVOR, JALOVEC, MUŠKÁTOVÝ OŘÍŠEK



ŠTIPLAVÁ A KOŘENĚNÁ KYTICE PRO INTENZIVNÍ VÝŽIVNOU LINII  
KTERÝ UDRŽUJE DLOUHOTRVAJÍCÍ ODRAZ A NEZAMOTANÉ ZÁMKY  
PRO KUDRNATÉ I VLNITÉ VLASY  
AROMATERAPEUTICKÁ AKCE:  
STIMULUJÍCÍ A EUFORICKÝ

### POUŽITÍ SALONU: BECURLY DLOUHOTRVAJÍCÍ VÝFUK VLN

1

Vlasová a vlasová koupel s biodynamickým výtažkem lékořice a organickým Hypericum.

2

Wellness masáž pokožky hlavy při čištění.

3

Aplikace masky na pružnost kudrnatých vlasů s 5-10 minutami. Nechejte působit (doporučeno pod horkým / vlažným turbanovým zábalem s BIO-RICH WATER s následným důkladným opláchnutím).

4

Aplikace curl highlighting lotionu tím, že trvá na objemu kořenů pro maximální účinek nebo se vyhne kořenům, aby ošetřovaly pouze délku vlasů.

5

Výfuk s vylepšením dlouhotrvajících vln nebo kudrlinek s eko-organickými OW stylingovými produkty.

### METHOD:



#### POUŽITÍ SALONU:

CURLY HAIR BATH  
CURLY HAIR MASK  
CURLY POTION  
BIO-RICH WATER



#### DOMÁCÍ RUTINA:

CURLY HAIR BATH  
CURLY HAIR MASK (RINSE)  
CURLY POTION (NO RINSE)



ODHADOVANÁ  
DOBA  
OŠETŘENÍ

### ZAMĚŘENO NA:



#### curly potion

Měkké, dobře definované pružné kudrlinky? Curly potion zajišťuje perfektní kudrnatý styling a zanechává kadeře lesklé, pružné a příjemné na dotek. Vynikající držení kudrlin. Styling předpokládá rozhodující, měkkou a dlouhotrvající formu.

Polymery na bázi celulózy, tyto revoluční polymery pocházející z celulózy poskytují kudrnaté vlasy:

PAMĚŤ KUDRLIN: 80<sup>1</sup>%

EFEKT PROTI KREPATĚNÍ: 80<sup>2</sup>%

EXCELENTNÍ TVAR KUDRLIN: 80<sup>2</sup>%

KOMPAKTNÍ SEKCE: 100<sup>2</sup>%

PRUŽNÉ KUDRLINY: 100<sup>2</sup>%

Z POLYMERŮ NA BÁZI CELULÓZY  
POCHÁZÍ  
„FAKTOR ODRAZU“ PRO  
PERFEKTNÍ, FLEXIBILNÍ,  
DEFINOVANÉ KUDRLINY.



<sup>1</sup> Tests carried out on lengths of sections. <sup>2</sup> Results from self-evaluation tests on a panel. Percentage of volunteers who displayed a positive result in the parameter under consideration.

# smooth+



## TYPY VLASŮ VŠECH TEXTUR, KTERÉ SI PŘEJÍ BÝT DOKONALÉ A ROVNÉ

K disciplinování kudrlin, vyhladění kutikul a ovládnutí objemu

### ACTIVNÍ INGREDIENCE

#### BIODYNAMICKÉ



##### BIODYNAMICKÝ EXTRAKT KMÍNU

Jedno z nejstarších koření používaných v Evropě díky svým silným aromatickým vlastnostem, které oživují mysl a dodávají optimismus. Kmín je důležitým zdrojem komplexních a přírodních antioxidantů, jako je karoten, lutein a vitamín E. Dále má detoxikační vlastnost, která stimuluje mikrocirkulaci pokožky hlavy a čistí vlasy.

#### ORGANICKÉ



##### ORGANICKÝ EXTRAKT Z DAMAŠKOVÉ RŮŽE

Její listy, známé také jako „královna růží“, obsahují zvýšené množství pektinu, látky charakterizované výraznými hydratačními a hydroregulačními vlastnostmi, které udržují vlasy s optimální hydro-rovnováhou. Anthocyaniny a flavonoidy obsažené v jeho okvětních lístcích působí silně antioxidačně.

#### ETHICAL



##### ETICKÝ BURITI OLEJ

Olej pocházející z Amazonie, který tvoří bariéru, která reguluje výměnu s vnější atmosférou a umožňuje vlasům prodloužit retenci hydratace. Zabraňuje dehydrataci vlasů. Revitalizuje vlasy a dodává jim sílu a lesk.

#### BIOTECHNOLOGICAL



##### POVRCHOVÉ AKTIVNÍ LÁTKY ODVOZENÉ OD KOKOSU

Vybíráme čisticí prostředky pocházející z přírody (Kokos), které respektují pokožku hlavy a na rozdíl od Sles a Sls jsou tvořeny většími micelami, které jemně čistí a respektují hydrolipidickou rovnováhu vlasů.

#### BIOTECHNOLOGICAL



##### POMOCNÉ POVRCHOVÉ AKTIVNÍ LÁTKY ODVOZENÉ OD BABASSU

Mimořádně jemný a bohatý čisticí prostředek se změkčujícími a hydratačními vlastnostmi typický pro olej Babassu, ze kterého pochází. Je zvláště vhodný pro citlivou pokožku.

#### BIOTECHNOLOGICAL



##### ZMĚKČOVADLA PŘÍRODNÍHO PŮVODU

Změkčovadla (nebo změkčovače) zaručují hladkost produktu a jeho roztíratelnost po celé délce vlasů. Leštěním povrchu vlasů obnovují hebkost a odrážejí se. Změkčující přísady použité v řadě OW jsou přírodního původu.



FAIR TRADE  
PŘÍSADA:  
ETICKÝ BURITI OLEJ



BIODYNAMIC AND ORGANIC  
PŘÍSADY: BIODYNAMICKÝ KMÍN,  
ORGANICKÁ DAMAŠKOVÁ RŮŽE



### smoothing hair bath

pH: 4,0 – 5,0 | 240/950 ml

UHLAZUJÍCÍ ŠAMPON  
PRO SUCHÉ A NEPOD-  
DAJNÉ VLASY

#### AKCE:

- Jemně čistí těžko zvládnutelné vlasy. • Leští kutikuly a zvyšuje lesk. • Ovládá objem pro dokonalé hladké vlasy. • Rovné a dokonale disciplinované účesy.

#### POUŽITÍ:

Naneste na mokré vlasy, vmasírujte a opláchněte. V případě potřeby opakujte.

#### VĚDĚLI JSTE?

- Vhodný pro tenké, střední a silné typy vlasů. • Ideální pro ty, kteří chtějí získat zmenšený objem, aniž by se uchýlili k definitivnímu zacházení.



### smoothing conditioner

pH: 3,0 – 4,0 | 240/950 ml

Uhlazující kondicionér  
pro suché a nepod-  
dajné vlasy

#### AKCE:

- Leštěním kutikul dělá vzpurné vlasy hebké a rozmotané. • Reguluje objem a vytváří ideální povrch pro rovný styling.

#### POUŽITÍ:

Naneste na čisté, mokré vlasy a nechte působit 2 - 3 minuty. Důkladně opláchněte.

#### VĚDĚLI JSTE?

- Vhodné pro ošetření po narovnání v salonu a pro údržbu doma. • Ideální pro ty, kteří chtějí získat menší objem, aniž by se uchýlili k definitivnímu zacházení.



### smoothing cream

pH: 5,5 – 6,5 | 150 ml

Uhlazující krém pro  
suché a nepoddajné  
vlasy

#### AKCE:

- Extrémně uhlazené těžce ovladatelné vlasy (silné a vzpurné). • Posiluje strukturu vlasů a chrání je před zdroji tepla. • Poskytuje flexibilitu a zlepšuje oddělení.

#### POUŽITÍ:

Naneste na čisté a vlhké vlasy a vmasírujte je po celé délce. Pokračujte ve stylingu.

#### VĚDĚLI JSTE?

- Zrychluje rovnání vlasů. • Ideální pro typy vlasů, které se těžko krotí. • Jeho složení bez oplachování chrání vlasy před tepelným a environmentálním stresem a životním prostředím.



### smoothing fluid

pH: - | 100 ml

Ochranný fluid  
na suché nepoddajné  
vlasy

#### AKCE:

- Poskytuje jas a měkkost. • Vyhlazuje bez zatížení vlasů. • Tepelně odolný, chrání vlásové vlákno před fénem a žehličkou na vlasy.

#### POUŽITÍ:

Naneste na vlhké vlasy po celé délce vlasů a jejich koncích. Pro extrémní narovnání použijte fén a žehličku na vlasy.

#### VĚDĚLI JSTE?

- Rozzáří kapilární kořínek a chrání jej před tepelným a environmentálním namáháním.



MILUJEME  
ZVÍŘATA



VEGANSKÝ  
ŽIVOTNÍ STYL



BEZ  
SLS / SLES



BEZ  
PARABENŮ



BEZ SYNTETICKÝCH  
VŮNÍ



BEZ  
UMĚLÝCH BARVIV



BEZ  
VAZELÍNY



BEZ  
PEG-PPG-BG



BEZ  
FTALÁTŮ



BEZ  
EDTA



BEZ CHLORIDU  
SODNÉHO



BEZ  
GMO

## OLFACTORY BOUQUET

CEDR, BERGAMOT, ČAJOVNÍK, STROMY ELEMI A PALO SANTO



SOFISTIKOVANÁ SMĚS DŘEVA A CITRONOVÝCH TÓNŮ PRO SCINTILAČNÍ NAROVNÁNÍ, KTERÉ DOKONALE UTĚSNÍ A OSVĚTLÍ

AROMATERAPEUTICKÉ PŮSOBNÍ:  
ZMĚKČENÍ A OTEPLENÍ

### HLADKÝ A DOKONALÝ VÝFUK S ROVNÝM EFEKTEM

1

Koupel pokožky hlavy a vlasů s biodynamickým kmínem a organickou růží. Masáž pokožky hlavy během čištění.

2

Aplikace kondicionéru hřebenem, 3–5 minut ponechat a následně důkladně opláchnout

3

Aplikace vyhlazovacího séra na konce, aby byla extrémně definovaná\*.

\* U středně silných vlasů naneste po dobu několika minut vyhlazovací krém a VLHKOUCHU KAPALINU masírující vlhké vlasy po celé délce, abyste zlepšili penetraci. // Na střední vlasy naneste před sušením vyhlazovací krém a během poslední fáze stylingu VYHLAZUJÍCÍ KAPALINU. // U tenkých vlasů naneste před sušením VYHLAZUJÍCÍ KAPALINU.

4

Vyfukování a žehlení s fixací nebo definicí pomocí stylingových produktů OW z ekologického zemědělství.

### METHOD:



#### POUŽITÍ SALONU:

SMOOTHING HAIR BATH  
SMOOTHING CONDITIONER  
SMOOTHING CREAM  
SMOOTHING FLUID



#### DOMÁCÍ RUTINA:

SMOOTHING HAIR BATH  
SMOOTHING CONDITIONER (RINSE)  
SMOOTHING CREAM (NO RINSE)  
SMOOTHING FLUID (NO RINSE)



ODHADOVANÁ  
DOBA  
OŠETŘENÍ

### ZAMĚŘENO NA:

#### smoothing fluid



Pro milovníky ultra rovných vlasů, které jsou snadno rozčesatelné a zářivé, smoothing fluid je speciálním spojencem. Bojuje proti účinkům vlhkosti a prodlužuje účinky stylingu. Chrání vlasové vlákno a konečky před dlouhodobým používáním žehličky a teplem před vysoušením vlasů zblízka.

SMOOTHING FLUID DOPLŇUJE ÚČINKY SMOOTHING HAIR BATH, SMOOTHING CONDITIONER A SMOOTHING CREAM (TEN SE MÁ POUŽÍT V PŘÍPADECH ZVLÁŠTĚ VZPURNÝCH VLASŮ).



# — silk'n glow



## VLASY OD STŘEDNĚ SILNÝCH PO HRUBÉ A KUDRNATÉ

Sublimuje vlasové vlákno, zajistí výjimečnou hedvábnost a eliminuje krepatění

### ACTIVNÍ INGREDIENCE

#### BIODYNAMICKÉ



**BIODYNAMICKÝ OVESNÝ EXTRAKT**  
Provádí podpůrné a restrukuralizační opatření na suché vlasy. Beta-glukan obsažený v ovesném extraktu má zvlhčovací a filmotvorné vlastnosti a hraje inhibiční roli proti volným radikálům.

#### ORGANICKÉ



**ORGANICKÉ CUPUAČU MÁSLO**  
Cupuaçu je vysoce kvalitní brazilský ořech. Jeho semena zpracovaná studeným lilem uvolňují máslo s vynikajícími hydratačními a změkčovacími vlastnostmi. Vyživuje a obohacuje vlasové vlákno.

#### ETICKÉ



**ETICKÝ BRAZILSKÝ OŘECHOVÝ OLEJ**  
Je bohatý na ve vodě rozpustné vitamíny A a B, reguluje vlasy účinkem proti krepatění, dodává jim lesk a usnadňuje jejich rozčesávání.

#### BOTANICKÉ



**RÖSTLINNÉ BÍLKOVINY**  
Rostlinné proteiny a oligosacharidy působí jako hydroregulátory a udržují konstantní množství vody ve vlasech i za podmínek vysoké vnější vlhkosti. Zlepšují pružnost a mechanickou odolnost vlasů.

#### BIOTECHNOLOGICKÉ



**POVRCHOVÉ AKTIVNÍ LÁTKY ODVOZENÉ OD KOKOSU**  
Vybíráme čisticí prostředky pocházející z přírody (Kokos), které respektují pokožku hlavy a na rozdíl od Sles a Sls jsou tvořeny většími micelami, které jemně čistí a respektují hydrolipidickou rovnováhu vlasů.

#### BIOTECHNOLOGICAL



**ZMĚKČOVADLA PŘÍRODNÍHO PŮVODU**  
Změkčovadla (nebo změkčovače) zaručují hladkost produktu a jeho roztíratelnost po celé délce vlasů. Leštěním povrchu vlasů obnovují hebkost a odrážejí se. Změkčující přísady použité v řadě OW jsou přírodního původu.



FAIR TRADE  
PŘÍSADA:  
ETICKÝ OLEJ Z BRAZILSKÝCH  
OŘECHŮ



BIODYNAMIC AND ORGANIC  
PŘÍSADY: BIODYNAMICKÝ OVES  
A ORGANICKÉ MÁSLA CUPUAÇU



silk'n glow  
hair bath

pH: 5,8 - 6,3      50/240/500 ml

Regenerační  
šampon pro suché  
vlasy

AKCE:

- Obnovuje přirozenou hydrataci suchých a křehkých vlasů. • Leští kutikulu a bojuje proti kudrnatění • Poskytuje okamžitý lesk.

POUŽITÍ:

Naneste na mokré vlasy, jemně vmasírujte do délek vlasů. Důkladně opláchněte, nejlépe vlažnou vodou. V případě potřeby proces opakujte.

VĚDĚLI JSTE?

- Ideální pro jemné a nepodajné vlasy.
- Okamžitě vyhlazující akce.
- Okamžitý viditelný efekt.



silk'n glow  
hair mask

pH: 2,5 - 3,5      50/150/500 ml

Regenerující  
a  
vyhlazující maska

AKCE:

Hlubkově regenerující a vyživující maska určená pro suché, hrubé vlasy bez lesku. Minimalizuje kučeravost vlasů způsobenou statickou elektřinou. Vlasům je navržena jejich přirozená vitalita

POUŽITÍ:

Aplikujte na šamponem umyté a lehce prosušené vlasy. Nechte 2 – 3 minuty a důkladně opláchněte.

VĚDĚLI JSTE?

- Zaručuje dlouhotrvající účinek proti krepatění. • Pokud se aktivuje ruční masáž, účinek se zvýší, protože je upřednostňováno vstřebávání účinných látek. • Pro efektivnější působení naneste na vlasy Silk'n glow hair mask, masírujte prsty a nechte působit 3 až 5 minut, vyčesejte a opláchněte.



silk'n glow  
serum

pH: -      30/50/100 ml

Vyhlazující  
a zjemňující  
sérum

AKCE:

- Gives immediate shine. • Polishes the cuticle and maintains control over frizz. • Hair remains soft and silky.

POUŽITÍ:

Naneste odpovídající množství na mokré vlasy, vmasírujte do pokožky hlavy a celých délek vlasů. Důkladně opláchněte

VĚDĚLI JSTE?

- Vynikající tmel na koncečky vlasů po použití žehličky na vlasy. • Lze použít na mokré nebo suché vlasy. • Zaručuje dlouhotrvající účinek proti krepatění. • K dodání hedvábnosti a lesku stačí jen malé množství produktu.



MILUJEME  
ZVÍRATA



VEGANSKÝ  
ŽIVOTNÍ STYL



BEZ  
SLS / SLES



BEZ  
PARABENŮ



BEZ SYNTETICKÝCH  
VŮNÍ



BEZ  
UMĚLÝCH BARVÍV



BEZ  
VAZELÍNY



BEZ  
PEG-PPG-BG



BEZ  
FTALÁTŮ



BEZ  
EDTA



BEZ CHLORIDU  
SODNÉHO



BEZ  
GMO

OLFACTORY BOUQUET  
SLADKÝ POMERANČ, VANILKA, MANDARINKA



BOHATÉ, SMYSLNÉ POZNÁMKY PRO VÝŽIVNOU LINII, KTERÁ DÁVA OKAMŽITÝ DLOUHOTRVAJÍCÍ ODRAZ A HYDRATACE

AROMATERAPEUTICKÉ PŮSOBENÍ:  
ZMĚKČENÍ A ZAHŘÁTÍ

POUŽITÍ SALONU: SEMI-PERMANENTNÍ VÝFUK PROTI KŘEPATĚNÍ

1

Šampon na vlasy a pokožku hlavy s biodynamickým extraktem z ovsu a organickým Cupuaçu. Stojan na koupele na vlasy po dobu 2-3 minut u tenkých / středních vlasů a 4-5 minut u hustých vlasů.

2

Aplikace kartáčem na vlasy, masírujte několik minut na pokožce hlavy, aby bylo možné lépe proniknout do struktury vlasů. Nechejte působit 3-5 minut na tenkých / středních vlasech a 5-10 minut na hustých vlasech. Důkladně opláchněte.

3

Nanášení séra proti křepatění na kořínky, délku vlasů a konců při masáži, aby produkt přilnul.

4

Výfuk a perfektním uhlazujícím efektem díky OW stylingovým produktům.

METODA:



POUŽITÍ SALONU: :

SILK'N GLOW HAIR BATH  
SILK'N GLOW HAIR MASK  
SILK'N GLOW SERUM  
BIO-RICH WATER



DOMÁCÍ RUTINA: :

SILK'N GLOW HAIR BATH  
SILK'N GLOW HAIR MASK (RINSE)  
SILK'N GLOW SERUM (NO RINSE)



ODHADOVANÁ  
DOBA  
OŠETŘENÍ

ZAMĚŘENO NA:

silk'n glow synergy



Silk'n glow je hluboká, účinná a především okamžitá péče, díky níž jsou vlasy hladké jako hedvábí a neuvěřitelně lesklé a zanechávají za sebou křepatění. Délky vlasů získávají nový lesk, styling se stává regulovaným, konečný efekt je překvapivý. VIDITELNÉ VÝSLEDKY UŽ PŘI PRVNÍ APLIKACI.





**O**  
WAY

Botanical

# herbs&clay peeling cleansing



100% PŘÍRODNÍ DETOXIKAČNÍ OČISTA  
KTERÁ NÁSLEDUJE FÁZE MĚSÍCE

CERTIFIKOVANÉ RYZÍ AKTIVNÍ SLOŽKY

## herbs&clay peeling cleansing

### BIODYNAMICKÉ



BIODYNAMICKÁ CHUŤ JE BOHATÁ NA TRÍSLOVINY A MÁ POSILUJÍCÍ ÚČINEK NA VLASOVOU CIBULI. JE TO SILNÝ ANTIOXIDANT, KTERÝ POMÁHÁ PŘEDCHÁZET ŠKODÁM ZPŮSOBENÝM VOLNÝMI RADIKÁLY A BOJOVAT PROTI NIM.

### ORGANICKÉ



ORGANICKÁ PŘESLIČKA ZNOVU MINERALIZUJE A POSILUJE, ZVYŠUJE PRUŽNOST POKOŽKY HLAVY A VLASŮ. STIMULUJE A TONIZUJE POKOŽKU HLAVY, ABY PŮSOBILA PROTI VYPADÁVÁNÍ VLASŮ, REGENERUJE A REMINERALIZUJE STRUKTURU VLASŮ.

### ETICKÉ



FAIR-TRADE AMAZONSKÁ RŮŽOVÁ HLÍNA JE BOHATÁ NA MINERÁLY A MIKROMINERÁLY (MĚD, SELEN, HOŘČÍK, ZINEK A MANGAN) A POMÁHÁ JÍ UDRŽOVAT ROVNOVÁHU. JEMNĚ ODSTRÁŇUJE ZBYTKY A REGULUJE PRODUKCI KŮŽNÍHO MAZU.

### BOTANICKÉ



MÝDLOVÝ OŘECH  
MÝDLOVÉ OŘECHY, KTERÉ JSOU PLODEM STROMU, KTERÝ ŽIJE V TROPICKÉM PODNEBÍ, OBSAHUJÍ SAPONIN, VELMI SILNOU, DEZINFEKČNÍ A ANTIBAKTERIÁLNÍ PŘÍRODNÍ ČISTIČÍ LÁTKU. DODÁVÁ VLASŮM PŘIROZENOU HEBKOST A LESK.



O  
 WAY

Léčby

# rebalancing



## POKOŽKA HLAVY A VLASY S PŘEBYTEČNÝM MAZEM

Detoxikační a regenerační metoda pro pokožku a vlasy s nadměrnou tvorbou mazu

### AKTIVNÍ PŘÍSLADY:

#### BIODYNAMICKÉ



##### BIODYNAMICKÁ ŠALVĚ

Aktivuje periferní cirkulaci, má stimulační účinek a vliv na zlepšení funkce pokožky. Vzhledem k přítomnosti fenolů má i antiseptickou funkci, díky níž čistí a je antibakteriální. V řadě Rebalancing je obsažena ve formě esenciálního oleje a v čisté mikronizované rostlinné formě.

#### ETICKÉ



##### ETICKÝ BÍLÝ AMAZONSKÝ JÍL

Aktivní složka pocházející z povodí Amazonky, kde jsou nalezené živiny na nejvyšší úrovni. Obnovuje rovnováhu pokožky hlavy s nadměrným mazovým sekretem a provádí jemné, ale účinné detoxikační a očištné účinky.

#### BOTANICKÉ



##### EXTRAKT Z MENTOLU

Mentol, extrahovaný z mátového éterického oleje, provádí adstringentní a čistící účinky na pokožku hlavy. Poskytuje okamžitý pocit svěžesti a úlevy a může se pochlubit významnými vlastnostmi proti svědění.

#### ORGANICKÉ



##### ORGANICKÝ EXTRAKT ZE SVĚTLÍKU

Změkčuje, osvěžuje, stahuje a má protizánětlivý účinek, obzvláště vhodný pro léčbu citlivé pokožky.

#### ETICKÉ



##### ETICKÝ EXTRAKT Z TÝKU A MAHAGONU

Týkový extrakt je často používán v ajurvédské medicíně k posílení struktury vlasů a také díky svým antibakteriálním vlastnostem. Mahagon se často používá v tradiční africké medicíně pro svou prestižní kvalitu: povzbuzuje a osvěžuje vlasy.

#### BOTANICKÉ



##### ROSTLINNÉ BÍLKOVINY

Přírodní komplex, který chrání a posiluje vlasové vlákno. Reguluje zvlhčení a udržuje vlasy trvale v ideálních podmínkách i za podmínek vysoké vnější vlhkosti. Zlepšuje a elastikuje strukturu vlasů.

#### ORGANICKÉ



##### ORGANICKÝ SLADKÝ MANDLOVÝ OLEJ

Olej ze sladkých mandlí je možná nejčastější účinnou látkou používanou k udržení krásné, pružné pokožky a pružných vlasů. Olej získaný lisováním sladkých mandlí je složen z více než 95% nenasycených mastných kyselin s vysokými uklidňujícími, změkčujícími a elastikačními vlastnostmi.

#### BOTANICKÉ



##### EXTRAKT Z BUGBANE

Bugbane aktivně kontrastuje s mazovou hyperaktivitou a inhibuje působení enzymu 5- $\alpha$  reduktázy, který je zodpovědný za nadprodukcii kožního mazu. Bugbane působí na všechny příčiny, které provokují mastné vlasy: seboroičká pokožka hlavy, sezónní změny, hormonální faktory a stres, významně snižující tvorbu mazu.

#### BIOTECHNOLOGICKÉ



##### SURFACTANTS DERIVED FROM COCONUT ENHANCED WITH ZINC SALT

Působí jako regulátor kožního mazu; upřednostňuje správné okysličení vlasů; delikátní deodorant; stimuluje buněčný metabolismus a obnovu pokožky hlavy; stimuluje správný vývoj vlasů.



FAIR TRADE INGREDIENT: ETICKÁ  
Teka  
& Mahagon, ETICKÝ  
Bílý amazonský jíł



BIODYNAMICKÉ A ORGANICKÉ  
SLOŽKY: BIODYNAMICKÝ ŠALM, OR-  
GANICKÝ SVĚTLÍK A ORGANICKÁ  
SLADKÁ MANDLE



### amazonian control clay

pH: 5,0 – 6,0

150 ml

Vyživující jíł z ama-  
zonských pralesů pro  
mastící se vlasy

#### AKCE:

Absorbuje nadbytečný kožní maz a nečistoty, odstraňuje toxiny a nepříjemné pachy vlasové pokožky a chrání ji před nepříznivými vlivy okolního prostředí. Vlasy jsou mnohem lehčí, je jim navracena jejich vitalita a lesk.

#### POUŽITÍ:

Dvě lžice Amazonian Control Clay jemně smíchejte s 50 mL Pure Biodynamic Sage., Naneste. a po 10 minutách opláchněte.

#### VĚDĚLI JSTE?

- Aplikujte jednou týdně / každé dva týdny v závislosti na počáteční situaci a do normalizace defektu.
- V horkých obdobích by měl být aplikován jednou týdně.
- Kaolin pomáhá absorbovat přebytečný maz a normalizovat jeho produkci.
- Mentol osvěžuje a poskytuje okamžitou úlevu.



### pure biodynamic sage

pH: -

50 gr

Čistá biodynamicky  
pěstovaná mikronizo-  
vaná šalvěj

#### AKCE:

Aktivně působí při léčbě vlasové pokožky zatížené nadprodukcí kožního mazu. Šetrně pokožku i vlasy čistí, vytváří na nich ochranný film a pravidelným používáním předchází jejímu dalšímu zatěžování.

#### POUŽITÍ:

Smíchejte 50 ml Amazonian Control Clay se dvěma lžičkami šalvěje Pure Biodynamic Sage. Aplikujte. Nechte 10 minut působit a opláchněte.

#### VĚDĚLI JSTE?

- Jeho 100% biodynamický zemědělský původ zaručuje maximální čistotu a účinnost přísady.
- Slovo „Sage“ pochází z latinského slova „Salus“, což znamená „zdraví a bezpečnost“.
- PURE BIODYNAMIC SAGE je čistá účinná látka, takže přidání 2 čajových lžiček do léčby má velký vliv na její účinnost.



### sebum balance hair bath

pH: 3,2 – 4,2

50/240/950 ml

Normalizační  
šamponová lázeň pro  
mastící se vlasy

#### AKCE:

Pokožka vlasů je ochráněna, vlasům po celé jejich délce je navracena jejich vitalita a lehkost.

#### POUŽITÍ:

Naneste na mokré vlasy, jemně vmasírujte a poté důkladně opláchněte.

#### VĚDĚLI JSTE?

- Používejte 1–2krát týdně.
- Specifická povrchově aktivní látka na bázi zinku upřednostňuje regulaci kožního mazu.



MILUJEME  
ZVÍŘATA



VEGANSKÝ  
ŽIVOTNÍ STYL



BEZ  
SLS / SLES



BEZ  
PARABENŮ



BEZ SYNTETICKÝCH  
VŮNÍ



BEZ  
UMĚLÝCH BARVIV



BEZ  
VAZELÍNŮ



BEZ  
PEG-PPG-BG



BEZ  
FTALÁTŮ



BEZ  
EDTA



BEZ  
GMO

# OLFACTORY BOUQUET

ŠALVĚJ, ANÝZ



SLADKÉ A AROMATICKÉ BYLINNÉ SRDCE ŠALVĚJE SPLÝVÁ S PIKANTNÍ INTENZITOU BADYÁNU, PRO VYVÁŽENÍ A OSVĚŽUJÍCÍ AKCI

AROMATERAPEUTICKÉ PŮSOBNÍ:  
BALSAMICO, ČISTÍCÍ, UKLIDŇUJÍCÍ

## POUŽITÍ V SALONU:



### DETOXIKAČNÍ OŠETŘENÍ PROTI MAZU S AMAZONIAN CLAY AND BIODYNAMIC SAGE

1

Specifické ošetření pokožky hlavy proti kožnímu mazu, které se aplikuje na suché vlasy, využívá bílý amazonký jíl jako podkladový dopravník, podle potřeby smíchaný s čistým, aktivním a funkčním biodynamickým šalvějí. Nechte jíl působit asi 10 minut, poté jej jemně opláchněte teplou vodou. Ošetření hraje okamžitý dermopurifikační, antiseptický a normalizační účinek.

2

Koupel na vlasy a pokožku hlavy s výtažky z biologické eufrazie a biodynamické šalvěže s lehkou odstředivou masáží.

3

Upravte délky vlasů podle konkrétních potřeb.

4

Vyfoukejte OW stylingovými produkty.

## METODA:



### DOMÁČÍ RUTINA:

SEBUM BALANCE HAIR BATH

Doporučuje se pro intenzivní použití po dobu nejméně 6 sezení, každý druhý týden, s pokračujícím ošetřováním doma v režimu péče o sebe s relativním šamponem po celé období.



ODHADOVANÁ  
DOBA  
OŠETŘENÍ

# soothing



## CITLIVÁ, ZARUDLÁ, PODRÁŽDĚNÁ POKOŽKA HLAVY

Uklidňující, uvolňující prostředky, proti zarudnutí, doplňující lipidy, normalizující

### A K T I I V N Í P Ř Í S A D Y :

#### BIODYNAMICKÉ



**BIODYNAMICKÝ ÉTERICKÝ OLEJ Z FENYKLU**  
Čistící a detoxikační biodynamický fenylk stimuluje vylučování tekutin a toxinů a potlačuje jejich akumulaci. Rovněž podporuje mikrocirkulaci pokožky a má vyhlazovací účinek.

#### ORGANICKÉ



**ORGANICKÉ ALOE VERA**  
Aloe Vera má osvědčené uklidňující a utišující účinky. Zatímco polysacharidy stimuluji aktivitu fibroblastů a produkci kolagenu, aby urychlily hojení ran. A má antibakteriální a antimikrobiální účinek, čímž přispívá k obnově rovnováhy mikroflóry pokožky.

#### BOTANICKÉ



**EXTRAKT ZANTHOXYLUM**  
Prastará rostlina čínského původu, Zanthoxylum provádí uklidňující a protizánětlivé účinky. Jeho účinná látka, zanthalen, nabízí okamžitou úlevu od senzibilizované a podrážděné pokožky hlavy.

#### BIODYNAMICKÉ



**BIODYNAMICKÉ HELICHRYSUM**  
Díky uklidňujícímu účinku proti zarudnutí a podráždění je Helichrysum zvláště vhodný pro ošetření jemné, citlivé pokožky. Rostlina navíc provádí značné ochranné působení na pokožku. V uklidňující řadě je k dispozici jak ve formě extraktu, tak ve formě čisté mikronizované rostliny.

#### ORGANICKÉ

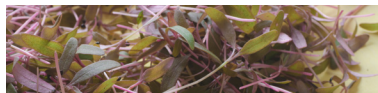

**ORGANICKÝ EXTRAKT Z AMARANTU**  
Díky bohaté na snadno vstřebatelné bílkoviny, obsahuje značné množství tuků a je bohatý na minerální látky, které dodávají vlasům lesk. Amaranť byl vždy považován za posvátnou rostlinu.

#### BIOTECHNOLOGICKÉ



**ALANTOIN**  
Rostlinná účinná látka nacházející se v různých druhích rostlin, která má řadu vlastností: „buněčný proliferant“. Stimuluje buněčný růst a množení. Zvyšuje dobu hojení od zánětu, ran, erytému, spálení sluncem a vředů s dermo-opravným a re-epitelizujícím účinkem.

#### BIODYNAMICKÉ



**BIODYNAMICKÝ HEŘMÁNKOVÝ HYDROLÁT**  
Heřmánek je jedním z neznámějších uklidňujících a protizánětlivých prostředků v oblasti léčivých rostlin. Bisabolol, jeho účinná látka, má silné vlastnosti proti zarudnutí. Kromě toho bylo prokázáno, že je účinný při léčbě zánětů zánětů různého původu.

#### ETICKÉ



**ETICKÝ EXTRAKT Z TÝKU A MAHAGONU**  
Týkový extrakt je často používán v ajurvédské medicíně k posílení struktury vlasů a také díky svým antibakteriálním vlastnostem. Mahagon se často používá v tradiční africké medicíně pro svou prestižní kvalitu: povzbuzuje a osvěžuje vlasy.

#### BIOTECHNOLOGICKÉ

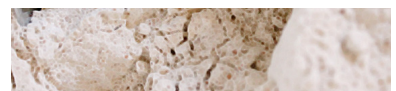

**NEETHOXYLOVANÉ POVRCHOVÉ AKTIVNÍ LÁTKY**  
Pro ošetření citlivé, zrudlé a podrážděné pokožky si OW vybírá směs neethoxylovaných povrchově aktivních látek rostlinného původu, které produkují vynikající „pocit pokožky“, uklidňují pokožku hlavy a zanechávají vlasy hebké, lesklé a snadno se rozčesávají.



FAIR TRADE  
INGREDIENCE: TEKA  
& MAHAGON



BIODYNAMICKÉ A ORGANICKÉ INGREDINCE:  
BIODYNAMICKÝ FENYKL, BIODYNAMICKÝ  
HELYCHRISUM, BIODYNAMICKÝ CHAMOMIL,  
ORGANICKÁ ALOE VERA, ORGANICKÝ AMARANT



### zanthoxylum soothing gel

pH: 6,0 – 7,0 | 150 ml

Zklidňující sérum pro  
citlivou  
pokožku vlasů

#### AKCE:

Esenciální olej z fenyklu redukuje a předchází zarudnutí pokožky a navrácí jí rovnováhu. Vlasy a pokožka jsou ochráněny před nepříznivými okolními vlivy.

#### POUŽITÍ:

Přidejte 2 pure biodynamic helichrysum lžice do 50 ml zanthoxylum soothing gel, promíchejte a naneste. Nechte působit asi 10 minut, opláchněte.

#### VĚDĚLI JSTE?

- Jeho lehká gelová konzistence osvěžuje a poskytuje úlevu bez zatěžování vlasů.
- Zanthalen je mimořádně uklidňující rostlinná účinná látka.
- Olej z rýžových otrub lehce zvlhčuje pokožku.



### pure biodynamic helichrysum

pH: - | 50 gr

Extrakty z ručně  
sbíraného smilů  
italského

#### AKCE:

posilují přirozenou obranyschopnost vlasové pokožky a zároveň mají antioxidantní účinky, předchází tak vzniku nepříjemného podráždění a zarudnutí způsobeného agresivním prostředím a alergeny.

#### POUŽITÍ:

Sérum Zanthoxylum Soothing Gel (50 ml) smíchejte se 2 lžícemi Pure Biodynamic Helichrysum. Aplikujte. Nechte 10 minut působit a opláchněte.

#### VĚDĚLI JSTE?

- Jeho 100% biodynamický zemědělský původ zaručuje maximální čistotu a účinnost přísady.
- PURE BIO-DYNAMIC HELYCHRYSUM je čistá účinná látka, takže přidání 2 čajových lžiček do léčby má velký vliv na její účinnost.



### soothing hair bath

pH: 6,0 – 6,2 | 50/240/950 ml

Zklidňující  
šampon pro  
citlivou pokožku

#### AKCE:

Řeší problematiku citlivé pokožky, pomáhá zklidňovat, obnovuje rovnováhu pokožky, čistí a ošetřuje s maximální jemností.

#### POUŽITÍ:

Naneste na mokré vlasy, jemně vmasírujte a opláchněte.

#### VĚDĚLI JSTE?

- Je také indikován pro dehydratované typy pokožky hlavy (např. Starší osoby) a jemné typy pokožky hlavy dětí (starší než 3 roky).
- Ideální pro časté MYTÍ, protože je mimořádně jemný a ohleduplný k pokožce hlavy.



### soothing remedy

pH: 5,0 – 6,0 | 50 ml

Zklidňující péče pro oslabenou, podrážděnou a zarudlou pokožku vlasů.

#### AKCE:

Redukuje a předchází zarudnutí pokožky a navrácí jí rovnováhu. Vlasy a pokožka jsou ochráněny před nepříznivými okolními vlivy, šetrný film chrání proti zánětlivým procesům a podráždění.

#### POUŽITÍ:

Před osušením naneste na podrážděné části pokožky a vmasírujte

#### VĚDĚLI JSTE?

- Uklidňuje zanícenou pokožku způsobenou oděrem, bodnutím hmyzem, podrážděním a odřením.
- Lze jej použít i na jiné části těla odlišné od pokožky hlavy (ne pro vnitřní použití)
- Lze ji aplikovat na pokožku hlavy před jakýmkoli ošetřením, aby byla zajištěna další ochrana.



MILUJEME  
ZVÍRATA



VEGANSKÝ  
ŽIVOTNÍ STYL



BEZ  
SLS / SLES



WITHOUT  
PARABENS



BEZ SYNTETICKÝCH  
VŮNÍ



BEZ  
UMĚLÝCH BARVIV



BEZ  
VAZELÍNY



BEZ  
PEG-PPG-BG



BEZ  
FTALÁTŮ



BEZ  
EDTA



BEZ CHLORIDU  
SODNÉHO



BEZ  
GMO

# OLFACTORY BOUQUET

BERGAMOT, FENYKL



OSTRÉ, BOHATÉ A RAFINOVANÉ TÓNY BERGAMOTU, CITRUSOVÝCH PLODŮ  
DOKONALOST JE UMOCNĚNA BYLINNOU SLADKOSTÍ FENYKLU  
V UKLIDŇUJÍCÍ, ANTISEPTICKÉ A ZMĚKČUJÍCÍ SMĚSI PRO POKOŽKU HLAVY.

AROMATERAPEUTICKÉ PŮSOBENÍ:  
ANTISTRESOVÝ, KLIDNÝ PROTI PSYCHICKÉ ÚNAVĚ

## POUŽITÍ V SALONU:



### UKLIDŇUJÍCÍ PROCEDURA PŘÍPRAVKEM ZANTHOXYLUM A BIODYNAMICKÝM HELICHRYSEM

1

Pomocí zklidňujícího vlasového séra obsahujícího Zanthoxylum a Biodynamic Helichrysum, které se nanáší a nechává působit 10-15 minut, můžeme dosáhnout rovnováhy a zmírnit zarudnutí.

2

Vlasy a vlasová pokožka koupel s organickými výtažky z amarantu a éterickým olejem z biodynamického fenyklu; bez síranů

3

Upravte celou délku vlasů aplikací masky nebo kondicionéru podle konkrétní diagnózy.

4

Aplikujte prostředek SOOTHING pomocí konkrétního dávkovače a poté jemně masírujte.

## METODA:



### DOMÁCÍ RUTINA:

SOOTHING HAIR BATH

SOOTHING REMEDY (BEZ OPLACHU)

Doporučuje se intenzivní použití, 4/5 sezení týdně, následovaná domácím ošetřením doma se specifickým šamponem na vlasy a v případě potřeby aplikací séra na zklidnění. Sérum lze také použít lokálně k zarudnutí a / nebo senzibilizaci obličeje a těla.



ODHADOVANÁ  
DOBA  
OŠETŘENÍ

# purifying



## POKOŽKA HLAVY A VLASY SE SUCHÝM NEBO MASTNÝM ODLUPOVÁNÍM LUPŮ

Čištění a regulátor, má osvěžující a antiseptický účinek

### AKTIVNÍ PŘÍSLADY:

#### BIODYNAMICKÉ



**BIODYNAMICKÝ ROZMARÝN ESENCIÁLNÍ OLEJ**  
Mají osvěžující, čistící a antimikrobiální vlastnosti, které jsou při léčbě nerovnováhy pokožky vzácné. Podrobně také popisuje stimulační činnost: podporuje mikrocirkulaci pokožky hlavy, což je prospěšné pro růst vlasů a jejich zdravotní stav.

#### ETICKÉ



**ETICKÝ EXTRAKT Z TÝKU A MAHAGONU**  
Týkový extrakt je často používán v ajurvédské medicíně k posílení struktury vlasů a také díky svým antibakteriálním vlastnostem. Mahagon se často používá v tradiční africké medicíně pro svou prestižní kvalitu: povzbuzuje a osvěžuje vlasy.

#### BIOTECHNOLOGICKÉ

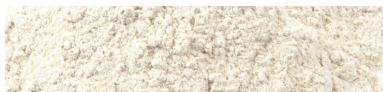

**CRIPAN**  
Antifungální aktivní složka, která aktivně bojuje s Malassentia furfur, aktivuje lýzu buněčné membrány této houby, která je hlavní zodpovědná za tvorbu lupů.

#### BIODYNAMICKÉ



**BIODYNAMICKÝ TYMIÁN (ČISTÁ MIKRONIZOVANÁ ROSTLINA) A ORGANICKÝ EXTRAKT TYMIÁNU**  
Tymián je přirozeným stimulantem mikrocirkulace a má antimikrobiální, regulaci mazu a antiseptické vlastnosti, díky čemuž je ideální pro ošetření pokožky hlavy se sklonem k mastným nebo suchým lupům.

#### BOTANICKÉ



**EXTRAKT Z MENTOLU**  
Mentol, extrahovaný z mátového éterického oleje, provádí adstringentní a čistící účinky na pokožku hlavy. Poskytuje okamžitý pocit svěžesti a úlevy a může se pochlubit významnými vlastnostmi proti svědění.

#### BIOTECHNOLOGICKÉ



**BIOLIN**  
Biolin je přírodní prebiotikum cukru, které potlačuje útoky patogenních bakterií a hub, které způsobují podráždění a lupy, aniž by vylučovaly nebo spíše stimulovaly a posilovaly „dobré“ bakterie, které jsou nezbytné pro zdravou pokožku.

#### ORGANICKÉ



**ORGANICKÁ VRBA**  
Obsahuje fyto komplex, který je obzvláště bohatý na flavonoidy a salicylové glukosidy (prekurzory kyseliny salicylové, které obsahují molekuly cukru). Výtažky z vrby mají antibakteriální, protizánětlivé a tonizující vlastnosti na pokožce hlavy.

#### BOTANICKÉ



**MIKROGRANULE Z RÝŽOVÉHO VOSKU**  
Mikrogranule z rýžového vosku provádějí přirozené, jemné a účinné čištění, aby odstranily mastné nebo suché lupy. Čistí pokožku hlavy. Stimulují mikrocirkulaci pokožky hlavy.

#### BIOTECHNOLOGICKÉ



**PURICOMPLEX**  
Fyto komplex složený z organických kopřiv a lopuchu, dvou rostlin s extrémně vysokou adstringentní, čistící a protiolejeovou silou, pro jemné a účinné čištění seborreichové pokožky



FAIR TRADE  
INGREDIENCE: TEKA & MAHAGON



BIODYNAMICKÉ A ORGANICKÉ  
INGREDIENCE: BIODYNAMICKÝ  
ROZMARÝN, BIODYNAMICKÝ  
TYMIÁN, ORGANICKÁ VRBA



purifying  
rice wax

pH: 4,0 – 5,0      150 ml

Peelingový rýžový vosk  
proti  
lupům

AKCE:

Obsahuje jemné mikrogranule z vosku z rýže, které šetrně čistí a ošetřují pokožku hlavy. Reaktivuje mikrocirkulaci vlasové pokožky, exfoliuje a regeneruje vrchní vrstvu vlasové pokožky.

POUŽITÍ:

K 50 ml Purifying Rice Wax přidejte 3 lžičky Pure Biodynamic Thyme. Aplikujte a po 10 minutách opláchněte.

VĚDĚLI JSTE?

- Přírodní mechanický peeling
- Vhodný také pro citlivé typy pleti díky jemnému pleťovému peelingu na bázi rýžového vosku
- Ideální ke zmírnění lokálního svědění pokožky, i když na něm nejsou žádné lupy, díky jemnému působení sójového lecitinu.



pure  
biodynamic thyme

pH: -      80 gr

Čistý biodynamicky  
pěstovaný mikronizovaný  
tymián pro pokožku s lupy

AKCE:

Pokožku klidí a zamezuje nepříjemnému svědění a pálení, kterým bývá onemocnění s lupy doprovázeno.

POUŽITÍ:

Smíchejte 50 ml Purifying Rice Wax se třemi lžičkami biodynamického tymiánu, aplikujte rovnoměrně na pokožku hlavy, nechte působit 10 minut, poté směs důkladně opláchněte.

VĚDĚLI JSTE?

- Slovo „THYME“ znamená v řečtině „síla a odvaha“ a tyto dvě vlastnosti vzbuzují u těch, kteří vůni vdechují.
- Biodynamické zemědělství zaručuje vysoce kvalitní přísady plné všech nejčistších funkčních účinných látek.
- PURE BIODYNAMIC THYME je čistá účinná látka, takže přidání 3 čajových lžiček do léčby má velký vliv na její účinnost.



purifying hair bath –  
oily scalps

pH: 3,5 – 4,5      240 / 950 ml

Šamponová lázeň proti  
mastným lupům

AKCE:

Čistí vlasovou pokožku a vlasy, odstraňuje a zabraňuje tvorbě novým mastným lupům. Navíc má antiseptický a antibakteriální účinek

POUŽITÍ:

Naneste na mokré vlasy, jemně vmasírujte a poté důkladně opláchněte.

VĚDĚLI JSTE?

- Používejte jej dvakrát týdně, minimálně 5/6 sezení.
- Mentol má okamžitý osvěžující účinek.



MILUJEME  
ZVÍRATA



VEGANSKÝ  
ŽIVOTNÍ STYL



BEZ  
SLS / SLES



BEZ  
PARABENŮ



BEZ SYNTETICKÝCH  
VŮNÍ



BEZ  
UMĚLÝCH BARVIV



BEZ  
VAZELÍNY



BEZ  
PEG-PPG-BG



BEZ  
FTALÁTŮ



BEZ  
EDTA



BEZ CHLORIDU  
SODNÉHO



BEZ  
GMO



### purifying hair bath – dry scalps

pH: 3,5 – 4,5	240 / 950 ml
---------------	--------------

Šamponová lázeň proti suchým lupům

#### AKCE:

Čistí vlasovou pokožku a vlasy, odstraňuje a zabraňuje tvorbě novým suchým lupům. Navíc má antiseptický a antibakteriální účinek.

#### POUŽITÍ:

Naneste na mokré vlasy, jemně vmasírujte a poté důkladně opláchněte.

#### VĚDĚLI JSTE?

• Používejte jej dvakrát týdně, minimálně 5/6 sezení. • Mentol má okamžitý osvěžující účinek. • Bylinkový extrakt potlačuje růst bakterií.“



### dandruff remedy – oily scalps

pH: –	50 ml
-------	-------

Čistící péče na mastné lupy

#### AKCE:

Napomáhá k odstranění lupů z vlasů a pokožky. Působí antisepticky a klidní podrážděnou pokožku hlavy, která bývá zasažena nepříjemnými pocity svědění a pálení kůže. Vlasy se navrací jejich lesk, vitalita a jsou opět plné energie

#### POUŽITÍ:

aplikuje přímo na pokožku hlavy, velice jemně a šetrně vmasírujte. Kúra je aktivovaná teplem, proto upravujte vlasy jako obvykle.

#### VĚDĚLI JSTE?

• Intenzivní fáze: používejte 2–3krát týdně po dobu 3–4 po sobě jdoucích týdnů • Prevence a údržba: 1–2krát týdně. • Použití DANDRUFF REMEDY OILY SCALPS nebo DANDRUFF REMEDY DRY SCALPS je zvláště indikováno také samo o sobě, v případě svědění v lokalizovaných oblastech, nemusí být nutně doprovázeno lupy. • Aplikace: rozdělte si vlasy na 3 části: přední, pravý temporální a levý temporální. Aplikujte DANDRUFF REMEDY DRY SCALPS nebo DANDRUFF REMEDY OILY SCALPS, opřete prsty a vytvořte 3 kruhy vlevo a 3 kruhy vpravo.



### dandruff remedy – dry scalps

pH: –	50 ml
-------	-------

Čistící péče na suché lupy s antiseptickým a antibakteriálním účinkem

#### AKCE:

Svým unikátním složením napomáhá k odstranění lupů z vlasů a pokožky. klidní podrážděnou pokožku hlavy, která bývá zasažena nepříjemnými pocity svědění a pálení kůže.

#### POUŽITÍ:

aplikuje přímo na pokožku hlavy, velice jemně a šetrně vmasírujte. Kúra je aktivovaná teplem, proto

#### VĚDĚLI JSTE?

• Intenzivní fáze: používejte ji 2-3krát týdně po dobu 3-4 po sobě jdoucích týdnů. • Prevence a údržba: 1–2krát týdně. • Použití DANDRUFF REMEDY OILY SCALPS nebo DANDRUFF REMEDY DRY SCALPS je zvláště indikováno také samo o sobě, v případě svědění v lokalizovaných oblastech, nemusí být nutně doprovázeno lupy. • Aplikace: rozdělte si vlasy na 3 části: přední, pravý temporální a levý temporální. Aplikujte DANDRUFF REMEDY DRY SCALPS nebo DANDRUFF REMEDY OILY SCALPS, opřete prsty a vytvořte 3 kruhy vlevo a 3 kruhy vpravo.

## Z A M Ě Ř E N O N A crinipan

CRINIPAN JE BIOTECHNOLOGICKÁ ÚČINNÁ LÁTKA, KTERÁ AKTIVNĚ PŮSOBÍ PROTI MALASSENTIA FURFUR, BAKTERIE, KTERÁ ZPŮSOBUJE LUPY.

KLINICKÉ TESTY  
PROKÁZALI, ŽE:

A 6 TÝDNŮ SNÍŽENÍ VIDITELNÉHO LUPU  
NAD 48% 1

V BOJI PROTI LUPŮM JE ÚČINNĚJŠÍ  
NEŽ PIROCTONE OLAMINE2

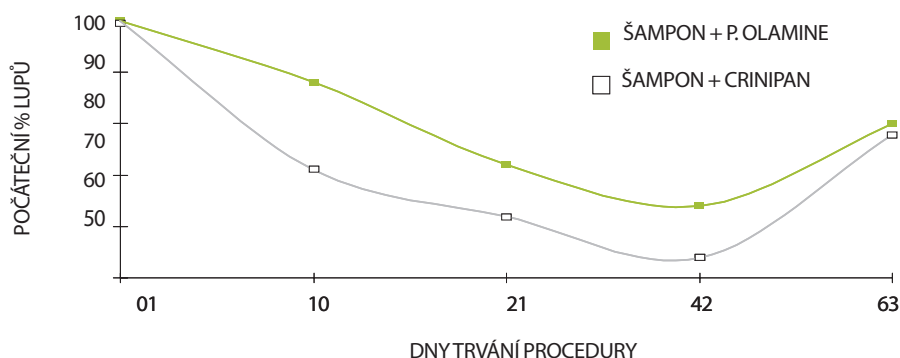

1 Vizualní hodnocení provedené 3 odborníky a analýza fotografií pořízených mikrokamerou / 2 Hodnocení lupů odborníkem provedené pomocí 6bodového skóre: 1) Velmi vysoké / 2) Vysoké / 3) Docela vysoké / 4) Mírné / 5) Nízká / 6) Žádné lupiny. Dávky Crinipanu a Piroctone Olaminu použité při testování: 0,7%.

# OLFACTORY BOUQUET

## ROZMARÝN, BERGAMOT



BALZAMOVÉ SRDCE ROSEMARY SE SPOJUJE SE STŘEDOMOŘSKOU SVĚŽESTÍ BERGAMOTU, PRO OŠETŘENÍ, KTERÉ ČISTÍ DO HLOUBKY, NORMALIZACE POKOŽKY HLAVY

AROMATERAPEUTICKÉ PŮSOBENÍ:  
STIMULUJE, ZLEPŠUJE NÁLADU, BOJUJE PROTI ÚNAVĚ A ZLEPŠUJE PAMĚŤ



### PROTI LUPŮM NORMALIZUJÍCÍ OŠETŘENÍ SÓJOVÝM LECITINEM A BIODYNAMICKÝM TYMIÁNEM

1

Aplikace na suché vlasy specifickým anti-odlupujícím se a proti suchým a mastným lupům pokožky hlavy, který používá jako základní dopravník a adstringent jemný sójový lecitin a rýžový voskový peeling smíchaný podle potřeby s funkčním aktivním a čistým, biodynamickým tymiánem. Balení pokožky hlavy jemně masírujte asi 5 minut, nechte působit dalších 10 minut a poté jemně opláchněte teplou vodou. Tato léčba hraje okamžitou dermopurifikační akci, osvěžuje a vyvažuje.

2

Koupel vlasů a vlasové pokožky s biodynamickými výtažky z rozmarýnu a tymiánu, masáž jemnými dostředivými gesty.

3

Upravte po celé délce vlasů aplikací masky nebo kondicionéru podle konkrétních potřeb.

4

Aplikace oily or dry scalps remedy pomocí masáže celé pokožky hlavy, k reaktivaci mikrocirkulace pokožky, detoxikaci a prevenci recidivy. Vyfoukejte nebo fixujte pomocí OW stylingových produktů.

### METODA:

#### DOMÁCÍ RUTINA:

DRY SCALPS

PURIFYING HAIR BATH  
DRY SCALPS  
DANDRUFF REMEDY  
DRY SCALPS



OILY SCALPS

PURIFYING HAIR BATH  
OILY SCALPS  
DANDRUFF REMEDY  
OILY SCALPS



Doporučuje se pro intenzivní použití nejméně 5/6 týdních sezení, s pokračující léčbou doma v režimu péče o sebe s relativní specifický šampon na vlasy a aplikací séra na alternativní dny po celou dobu léčby.

Léčba lupů - suché pokožky hlavy nebo léčba lupů - mastná pokožka hlavy je zvláště indikována také v případech svědění v lokalizovaných oblastech, které nemusí být nutně doprovázeny lupy.



ODHADOVANÁ  
DOBA  
OŠETŘENÍ

# hair-loss



## VLASY NÁCHYLNÉ K VYPADÁVÁNÍ Z DOČASNÝCH DŮVODŮ A Z ANDROGENETICKÝCH DŮVODŮ. PRO MUŽE A ŽENY

Mikrostimulace oběhu pokožky a posílení vlasové cibulky

### A K T I V N Í I N G R E D I E N C E

#### BIODYNAMICKÉ



##### EXTRAKT Z MENTOLU

Mentol, extrahovaný z mátového éterického oleje, provádí adstringentní a čistící účinky na pokožku hlavy. Poskytuje okamžitý pocit svěžesti a úlevy a může se pochlibit významnými vlastnostmi proti svědění.

#### BOTANICKÉ



##### CEDROVÝ ÉTERICKÝ OLEJ

Provádí antioxidační účinek na vlasové kořínky a stimuluje opětovný růst tím, že podporuje periferní mikrocirkulaci krve, takže tkáň pokožky hlavy je lépe oksyložená a prokrvená a podporuje výživu vlasů prostřednictvím jejich kořínků.

#### BIOTECHNOLOGICKÉ



##### HAIR SPA COMPLEX™

Synergie Lactitol Xylitol upřednostňuje okamžitou hydrataci citlivé pokožky hlavy a poskytuje pohodlí a úlevu s dlouhodobým účinkem. Obnovuje ekosystém pokožky hlavy a podporuje růst zdravé mikroflóry. Okamžitě a dlouhodobě zvlhčuje pokožku hlavy, reguluje proces deskvamace a posiluje bariéru pokožky.

#### ORGANIE



ORGANICKÝ EXTRAKT Z KOŇSKÉHO KAŠTANU  
Mezi nejúčinnější prostředky pro reaktivaci mikrocirkulace patří biodynamický extrakt z koňského kaštanu, který stimuluje oblast folikulů. Díky saponinům a esculinu, které obsahuje, reguluje propustnost a odolnost vlasů, zlepšuje mikrocirkulaci krevních cév a stimuluje reaktivaci a posílení vlasové cibule.

#### BOTANICKÉ



##### ZELENÁ KÁVA

Je bohatý na látky se silným biochemickým účinkem, jako jsou polyfenoly, taniny a kofein, má stimulační účinek na buněčný metabolismus. Má účinný antioxidační a ochranný účinek. Z přírodních látek je to jeden z nejsilnějších inhibitorů 5- $\alpha$  reduktázy, procesu produkce kožního mazu, který často vede k obstrukci cibule a ztenčení vlasů.

#### BIOTECHNOLOGICKÉ



##### ROSTLINNÉ KMENOVÉ BUŇKY Z BUDDLEJIA DAVIDII

Tkáňové kmenové buňky z vlasových folikulů re-produkují Buddlejia davidii a pomáhají zlepšovat jejich schopnost samoobnovy, čímž chrání všechny buňky v našem těle před oxidačním poškozením, buňky si udržují svou funkčnost a zpomalují proces buněčného stárnutí.

#### ETICKÉ



##### ETICKÝ EXTRAKT Z TÝKU A MAHAGONU

Týkový extrakt je často používán v ajurvédské medicíně k posílení struktury vlasů a také díky svým antibakteriálním vlastnostem. Mahagon se často používá v tradiční africké medicíně pro svou prestižní kvalitu: povzbuzuje a osvěžuje vlasy.

#### BOTANICKÉ



##### DENSIPLANT

Komplex odvozený z luštěnin, Densiplant stimuluje dermální papilu k produkci nových vlasů a působí na molekuly odpovědné za jejich zrod. Přímým působením na dermální kapsli tyto faktory přispívají k tvorbě síťové vaskularizace poblíž folikulu, což usnadňuje přísun kyslíku a dalších živin do pokožky hlavy.

#### BIOTECHNOLOGICAL



##### DYNAGENT

Tato účinná látka odvozená z kvasinek působí během fáze růstu vlasů (ANAGEN) a vlasy jsou díky tomu silnější a odolnější. Prostřednictvím dynamizace proteinů stimuluje tvorbu nových vrstev keratinu a kolagenu na vlasech.



FAIR TRADE INGREDIENTS:  
INGREDIENCE: TEKA & MAHAGON



BIODYNAMICKÉ A ORGANICKÉ  
SLOŽKY: NOVÝ BIODYNAMICKÝ, ORGANICKÝ, KAŠTAN



### micro-stimulating hair bath

pH: 3,2 – 4,2	240/950 ml
---------------	------------

Šamponová lázeň proti padání vlasů

#### AKCE:

Fyziologicky napomáhá růstu vlasů, reaktivuje mikrocirkulaci, vyživuje vlasovou cibulku, jemně čistí, zabraňuje vypadávání vlasů, odstraňuje toxiny z vlasové pokožky.

#### POUŽITÍ:

Aplikujte do mokrých vlasů odpovídající množství podle jejich délky, velice jemně vmasírujte a důkladně opláchněte. V případě potřeby lze proces opakovat.

#### VĚDĚLI JSTE?

- Povrchově aktivní látka obohacená solemi zinku čistí pokožku hlavy hluboko dolů a usnadňuje její správné oxyglení.
- Rostlinné kmenové buňky stimulují obnovu a reprodukci buněk vlasového folikulu a reaktivují folikul.



### densifying remedy

pH: -	10x5ml/100ml
-------	--------------

Posilující a zhušťující kúra proti vypadávání vlasů

#### AKCE:

Pravidelným používáním podporuje růst, kvalitu a strukturu vlasů, což je viditelnější s každým použitím.

#### POUŽITÍ:

Aplikujte na umyté vlasy. Protřepejte a nanášejte přímo na pokožku hlavy. Nechte několik minut působit a posléze velice jemně vmasírujte. Poté vlasy upravte vysušením, účinnost léčebných látek se tím znásob.

#### VĚDĚLI JSTE?

- Intenzivní fáze: 2-3krát týdně po dobu 6 po sobě jdoucích týdnů.
- Prevence a údržba: 1-2krát týdně po dobu 4 po sobě jdoucích týdnů.
- Pro lepší vstřebávání: Rozdělte vlasy na 3 části: přední, pravý časový a levý časový. Použijte DENSIFYING REMEDY, položte prsty a udělejte 3 kruhy vlevo a 3 kruhy vpravo.



### vivifying remedy sensitive scalp

pH: 5,0 – 6,0	10x5ml/100ml
---------------	--------------

Revitalizační kúra pro vlasy náchylné k vypadávání

#### AKCE:

Má energizující účinky, zvlhčující účinky a příznivě působí na mikrocirkulaci pokožky hlavy a navrácí rovnováhu i těm nejcitlivějším typům pokožky. Zvlhčení pokožky má dlouhotrvající účinek.

#### POUŽITÍ:

Aplikujte na umyté vlasy. Protřepejte a nanášejte přímo na pokožku hlavy. Nechte několik minut působit a posléze velice jemně vmasírujte. Poté vlasy upravte vysušením, účinnost léčebných látek se tím znásob.

#### DID YOU KNOW?

- Intenzivní fáze: 2-3krát týdně po dobu 6 po sobě jdoucích týdnů.
- Prevence a údržba: 1-2krát týdně po dobu 4 po sobě jdoucích týdnů.
- Pro lepší vstřebávání: Rozdělte vlasy na 3 části: přední, pravou část a levou část. Použijte VIVIFYING REMEDY SENSITIVE SCALP oživující citlivou pokožku hlavy, položte prsty a udělejte 3 kruhy vlevo a 3 kruhy vpravo.



MILUJEME  
ZVÍŘATA



VEGANSKÝ  
ŽIVOTNÍ STYL



BEZ  
SLS / SLES



BEZ  
PARABENŮ



BEZ SYNTETICKÝCH  
VŮNÍ



BEZ  
UMĚLÝCH BARVIV



BEZ  
VAZELÍNY



BEZ  
PEG-PPG-BG



BEZ  
FTALÁTŮ

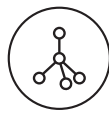

BEZ  
EDTA



BEZ  
GMO

# OLFACTORY BOUQUET

## MÁTA, CITRON

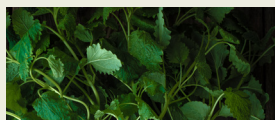

ZELENÁ SVĚŽEST MÁTY A ŠTIPLAVÉ CITRUSOVÉ TÓNY SYSTÉMU, KTERÝ STIMULUJE MIKRO-CIRKULACI A POSILUJE VLASOVOU CIBULI

AROMATERAPEUTICKÁ AKCE:  
BOJ PROTI DUŠEVNÍ ÚNAVĚ, STIMULUJE MYSL,  
ZLEPŠUJE KONCENTRACI



### ZHUŠTĚNÍ A OŠETŘENÍ PROTI VYPADÁVÁNÍ VLASŮ (S ROSTLINNÝMI KMENOVÝMI BUŇKAMI A DYNAGENEM)

1

Vlasová a vlasová koupel s organickým a biodynamickým výtažkem z máty, koňského kaštanu, masáž jemnými dostředivými pohyby.

2

Upravte po celé délce vlasů aplikací masky nebo kondicionéru podle konkrétních potřeb.

3

Aplikace **Densifying remedy** nebo **Vivifying remedy SENSITIVE SCALP** masáží pokožku hlavy k reaktivaci mikrocirkulace a podpoře regenerace kapilárních buněk k obnovení pevnosti vlasové cibulky.

4

Vyfoukejte nebo fixujte pomocí OW stylingových produktů.

### METODA:

#### DOMÁCÍ RUTINA:

NORMÁLNÍ POKOŽKA

HLAVY

MICRO-STIMULATING  
HAIR BATH

DENSIFYING REMEDY



CITLIVÁ POKOŽKA HLAVY

MICRO-STIMULATING  
HAIR BATH

VIVIFYING REMEDY  
SENSITIVE SCALP



Doporučuje se pro intenzivní používání nejméně 6/8 týdenních sezení, s pokračujícími ošetřeními doma v režimu péče o sebe s relativní specifickou vlasovou koupelí a aplikací specifického léku nebo ošetření **Densifying remedy** nebo **Vivifying remedy sensitive scalp** na střídavě po celou dobu léčby. V případě ztráty vlasů způsobené trofickou pokožkou doporučujeme ošetření v salonu každý druhý týden s použitím **Zanthoxylum Soothing Gel** a **HRP Biodynamic Pyrethrum** s masáží pokožky hlavy.

ODHADOVANÁ  
DOBA  
OŠETŘENÍ

# rebuilding



## POŠKOZENÉ, OSLABENÉ VLASY

Látka pro obnovení poškozených vlasů, rekonstrukci jejich bílkovin a lipidů struktura pro dlouhodobý účinek

### AKTIVNÍ INGREDIENCE

#### BIODYNAMICKÉ



**BIODYNAMICKÝ EXTRAKT Z KOSATCE**  
Květina bohatá na fytoestrogeny s tonizujícími, oživujícími vlastnostmi pro matné vlasy bez života. Přítomnost oddenků upřednostňuje obnovu a regeneraci buněk.

#### ETICKÉ



**ETICKÝ EXTRAKT Z TÝKU A MAHAGONU**  
Týkový extrakt je často používán v ajurvédské medicíně k posílení struktury vlasů a také díky svým antibakteriálním vlastnostem. Mahagon je často používán v tradiční africké medicíně pro svou prestižní kvalitu: povzbuzuje a osvěžuje vlasy.

#### BIOTECHNOLOGICKÉ



**VITAMIN F FORTE**  
Vitamin F Forte se stává z esenciálních mastných kyselin získaných ze světlicového oleje. Je nezbytný pro integritu lipidové části vlasů. Obsahuje také tokoferol, lipidový antioxidant, který pomáhá chránit extracelulární matrix.

#### BIODYNAMICKÉ



**BIODYNAMICKÝ LEVANDULOVÝ ÉTERICKÝ OLEJ**  
Regeneruje a vyvažuje pokožku hlavy, vlasy a tělo obecně. Provádí osvěžující, tonizující a zklidňující pokožku hlavy a vlasy. Jeho aromaterapeutická vůně navozuje relax a klid.

#### BOTANICKÉ



**AMAZONSKÁ SMĚS**  
Exkluzivní komplex amazonských máseľ a olejů (olej a máslo Babassu Murumuru) za účelem zvýšení ohromujícího lesku vlasů. Postupná akce, která se s postupem léčby zlepšuje.

#### BIOTECHNOLOGICKÉ



**CERAMIDES**  
Ceramidy jsou lipidy, které vyplňují prázdná místa ve vnější kutikule vlasů. Díky regeneraci lipidové bariéry se ztráta vody snižuje a vlasy se zvlhčují.

#### ORGANICKÉ



**ORGANICKÝ EXTRAKT Z BAZALKY A BAZALKOVÝ ÉTERICKÝ OLEJ**  
Dodává vlasovým vláknům výživu, vlhkost a zářivost. Provádí tonizaci a zářivost vlasových vláken. Provádí tonizující a posilující účinek na slabé vlasy. Extrakt z bazalky je regenerační, osvěžující a podporuje fyzickou a duševní relaxaci.

#### BIOTECHNOLOGICKÉ



**STOPOVÉ MINERÁLY**  
Stopové minerály (železo, hořčík, zinek, měď a křemík) obnovují správnou aktivitu zárodečných buněk vlasové matrice, posilují a oživují vlasy. Pomáhají také 18 přestavujících aminokyselin v séru dostat se do vlasů.

#### BIOTECHNOLOGICKÉ



**KYSELINA HYALURONOVÁ**  
Molekuly, formulované s nízkým pH, vytvářejí na povrchu vlasů pozitivní náboj, který eliminuje elektrostatický náboj, uzavírá kutikulu a zanechává vlasy hedvábné a sametové.



FAIR TRADE INGREDIENTS:  
INGREDIENCE: TEKA & MAHA-  
GON



BIODYNAMICKÉ A ORGANICKÉ  
SLOŽKY: BIODYNAMICKÝ  
KOSATEC, BIODYNAMICKÁ LEVAN-  
DULE,



rebuilding serum

pH: 5,0 – 6,0	500 ml
---------------	--------

Sérum na  
poškozené  
vlasy

AKCE:

Složení esenciálních olejů z levandule, bazalky a cedru posilují a obnovují vlasové jádro do hloubky a zocelují vlasovou kutikulu. Koncentrovaná dávka minerálu a keratinu výrazně zvyšuje kvalitu a sílu vlasů.



hyalominerals

pH: 5,0 – 6,0	30 ml
---------------	-------

Obnovující  
a hydratační  
koncentrát

AKCE:

Koncentrát 5 minerálních solí (železo, hořčík, zinek, měď a křemík), získaný z kvasinek, posiluje vlasovou strukturu. Kyselina Hyaluronová pomáhá ve vlasech zachytit a zachovat vodu. Vlasy jsou jemnější a lépe hydratované.



ceramides F

pH: -	30 ml
-------	-------

Obnovující, ochranný  
a rozjasňující  
koncentrát

AKCE:

Obnovuje lipidovou ochranu vlasů, vytváří ochranný film kolem kutikuly, zvyšuje lesk vlasů. Ceramidy jsou přirozenou součástí vlasů a chrání je proti poškození a před nepříznivými okolními vlivy, zároveň jim dodávají hebkost a lesk. Aktivní složeni produktu Ceramides posiluje kutikulu a předchází tak dalšímu poškození.

Profesionální použití: Namíchejte Rebuilding Serum s Ceramidy a/nebo Minerálními solemi. Nanášejte rekonstrukční péči pomocí štětce. Zafixujte Infračervenou žehličkou každý pramen zvlášť. Poté nechte péči 10 min. působit (vyhněte se zdroji tepla) a vlasy důkladně umyjte šamponem Rolland Oway Rebuilding Hair Bath, jemně prosušte ručníkem a naneste Rolland Oway Rebuilding Hair Mask 500 ml, nechte působit 2-3 minuty, poté důkladně opláchněte a na závěr použijte finální ošetření a zároveň ochranu před tepelnou úpravou /fénování, žehlení/.

VĚDĚLI JSTE?

- Hydrolyzované rostlinné bílkoviny odolnost
- Obsahuje vitamín A, který bojuje proti lámání vlasů a přispívá k dobrému fungování pokožky hlavy.
- Vitamin E má antioxidační účinek, který bojuje proti volným radikálům.

VĚDĚLI JSTE?

- Gives moisturising, radiance and remineralisation also to the skin of the face and/or hands
- You can apply it on your client's hands, for a pleasing additional service
- Pure and concentrated active ingredient, for maximum

VĚDĚLI JSTE?

- Může být také použit na obličej nebo ruce pro extra výživu, hebkost a ochranu
- Ideální pro velmi suché kůže a kůže, které jsou suché kvůli nedostatku tuků.
- Můžete jej aplikovat na ruce svého klienta, pro příjemnou doplňkovou službu.
- Čistá a koncentrovaná účinná látka, pro maximální účinnost



MILUJEME  
ZVÍŘATA



VEGANSKÝ  
ŽIVOTNÍ STYL



BEZ  
SLS / SLES



BEZ  
PARABENŮ



BEZ SYNTETICKÝCH  
VŮNÍ



BEZ  
UMĚLÝCH BARVIV



BEZ  
VAZELÍNY



BEZ  
PEG-PPG-BG



BEZ  
FTALÁTŮ



BEZ  
EDTA



BEZ  
GMO



### rebuilding hair bath

pH: 4,0 – 5,0	240/950 ml
---------------	------------

Šamponová lázeň pro extrémně narušené vlasy

AKCE:

Obnovuje strukturu opotřebovaných a zničených vlasů, jemně čistí a respektuje hydro-lipidickou vrstvu vlasové pokožky

POUŽITÍ:

Naneste Rebuilding Hair Bath na mokré vlasy, jemně napěňte a pak důkladně opláchněte. Jemně prosušte ručníkem a naneste Oway Rebuilding Hair Mask, nechte působit 2-3 minuty, opláchněte a použijte Oway Rebuilding Spray

VĚDĚLI JSTE?

Pro větší penetraci do vlasového vlákna během druhé aplikace masírujte vlasy a konečky a nechte je na ležet asi 2/3 minuty  
• Složka odvozená od kokosového oleje obnovuje lipidovou rovnováhu vlasů, aniž by je vážila • Pracuje v synergii s REBUILDING HAIR MASK; kombinované použití je zásadní.



### rebuilding hair mask

pH: 3,0 – 4,0	150/500 ml
---------------	------------

Vysoce výživná maska pro extrémně narušené vlasy

AKCE:

Předchází zacuchávání vlasů, jejich lámání a chrání je před nepříznivými okolními vlivy, jako je vzdušná vlhkost a sluneční paprsky. Zásobuje kutikulu proteiny, unikátní technologie ProdeW 500 obsahuje přírodní aminokyseliny a bazalku.

POUŽITÍ:

Naneste na vlhké vlasy. Rovnoměrně rozetřete a nechte působit 5-10 minut. Opláchněte.

VĚDĚLI JSTE?

• Pracuje v synergii s REBUILDING HAIR BATH; kombinované použití je nezbytné • Před aplikací REBUILDING HAIR MASK vlasy důkladně osušte, pro dosažení vynikajícího výsledku na vlasy • Polysacharidy z cukrové třtiny přitahují a udržují molekuly vody a udržují je v ideální úrovni hydratace.

## Z A M Ě Ř E N O N A PHYTOKERATIN

# Komplex 18 biomimetických aminokyselin s nízkou molekulovou hmotností, které přesně reprodukuje strukturu vlasového keratinu, a „intracelulární cement“ pro kutikulu a komplex: doplňují a rekonstruují keratinové řetězce a vytvářejí souvislou soudržnou strukturu.

# Vlasy jsou hydratovanější; všechny vlasy získávají lesk.

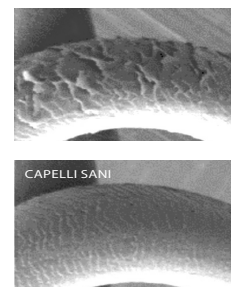

## HAIR FIBRE REPAIR CYCLE

STAV VLASŮ	CÍL	KRÁTKÉ VLASY	STŘEDNĚ DLOUHÉ VLASY	POČET SEZENÍ	KOSMETICKÝ VÝSLEDEK
SUCHÉ, POŠKOZENÉ A MATNÉ VLASY S MALOU PRUŽNOSTÍ	PRO ZVLHČENÍ A REMINERALIZACI	30 ML OBNOVOVACÍHO SÉRA + 2-3 KAPÁTKA APLIKÁTORY HYALOMINERÁLY	60 ML OBNOVOVACÍHO SÉRA + 5-6 KAPÁTKA APLIKÁTORY HYALOMINERÁLY	3-4	ZMĚKČUJÍCÍ ZVLHČUJÍCÍ PRUŽNOST LESK
ZVLÁŠTĚ VLASY S ROZSTRĚPENÝMI KONCI POŠKOZENÉ CHEMICKÝM OŠETŘENÍM	PRO ZVÝŠENÍ ODOLNOSTI VLASŮ PROTI OPĚTOVNÉMU ZHUTNĚNÍ ROZSTRĚPENÝCH KONCŮ	30 ML OBNOVOVACÍHO SÉRA + 1-2 APLIKÁTORY KAPÁTKA CERAMIDES F + 1-2 KAPÁTKA APLIKÁTORY HYALOMINERÁLY	60 ML OBNOVOVACÍHO SÉRA + 2-3 KAPÁTKA APLIKÁTORY CERAMIDES F + 2-3 KAPÁTKA APLIKÁTORY HYALOMINERÁLY	5-6	KOMPOZICE ODPOR MĚKKOST LESK PRUŽNOST
KUDRNATÉ VLASY NÁCHYLNĚ NA ROZKŘEPATĚNÍ	K ZVLHČENÍ, VZHLEDEM K JEJICH PŘÍRODNĚ KUDRNATOSTI VYŽADOVALI VÍCE VODY	30 ML OBNOVOVACÍHO SÉRA + 4-5 KAPÁTKA APLIKÁTORY HYALOMINERÁLY	60 ML OBNOVOVACÍHO SÉRA + 7-8 KAPÁTKA APLIKÁTORY HYALOMINERÁLY	4-5	MĚKKOST ZVLHČUJÍCÍ PRUŽNOST LESK
JEMNÉ, KTERÉ SE SNADNO STANOU MATNÝMI	DODÁNÍ VLASŮM ODOLNOST A SÍLU	30 ML OBNOVOVACÍHO SÉRA + 2-3 KAPÁTKA APLIKÁTORY CERAMIDES F	60 ML OBNOVOVACÍHO SÉRA + 5-6 KAPÁTKA APLIKÁTORY CERAMIDES F	5-6	LESK ODPOR LESK

\* pipeta je naplněna v průměru až do středu skleněné trubice. Při aplikaci pipeta = cca. 1/2 naplněné zkumavky.

# OLFACTORY BOUQUET

## LEVANDULE, BAZALKA, CITRON



SMĚS, KTERÁ KOMBINUJE LEHCE KVĚTINOVÉ TÓNY LEVANDULE, PRONIKAVOU A LEHCE SLADKOU VŮNI BAZALKY A SVĚŽEST CITRONU, PRO NABITÍ REGENERAČNÍ A OSVĚŽUJÍCÍ ENERGIE NA VLASY

AROMATERAPEUTICKÁ AKCE:  
VYJASNĚNÍ MYŠLENEK, UVOLNĚNÍ A POSÍLENÍ

### POUŽITÍ V SALONU: FYTOPROTEIN A BIOMIMETICKÁ REKONSTRUKCE VLASOVÉHO OŠETŘENÍ

1

Intenzivní opravné ošetření s použitím vlastního vlasového balíčku (obnova séra + ceramidy F nebo hyalominerály) na délkách suchých vlasů.

2

Použití infračervené a ultrazvukové destičky, vlákno po vlákně - doba procedury asi 15 min.

3

Koupelel na vlasy. Nanesení rebuilding hair mask na vlasy s rozdělenou masáží vlasů, nechte působit 5-10 minut, opláchněte.

### ZAMĚŘENO NA:

#### INFRARED HAIR REMEDY - ULTRAZVUKOVÁ A INFRAČERVENÁ RADIČNÍ DESKA

infrared Hair remedy je inovativní ultrazvuková a infračervená radiční deska pro regeneraci vlasových ošetření. Utěšňuje šupiny, zesiluje vrstvy vlasové kutikuly, opravuje tkáňové kapiláry, zabraňuje rozštěpení konců vlasů, udržuje jejich pružnost a zachovává barvu v průběhu času. Infračervené paprsky se již roky používají v terapiích estetické medicíny, které regenerují buněčnou tkáň a opravují účinky stárnutí. V oblasti péče o vlasy se infračervená terapie používá k ošetření poškozené tkáňové kapiláry: teplo zprostředkuje barvu během procesu barvení a ošetření. Teplo je produkováno elektromagnetickými vibracemi infračerveného paprsku (přístroj je nevnímá) a je druhem ohřevu, který vychází zevnitř a není tak škodlivý. Působení ultrazvuku upravuje propustnost buněčných membrán vzhledem k významným zrychlovacím silám, kterým jsou vystaveny částice textilií při průchodu ultrazvukové vlny. Ultrazvuk je vynikající dopravník, který optimalizuje jakékoli ošetření. Ošetřené, barevně namáhané vlasy zlepšují jejich kosmetický vzhled a zůstávají zdravé.



### METHOD:



#### POUŽITÍ SALONU:

R. SERUM + CERAMIDES F + HYALOMINERALS

REBUILDING HAIR BATH

REBUILDING HAIR MASK



#### DOMÁCÍ RUTINA:

REBUILDING HAIR BATH

REBUILDING HAIR MASK (RINSE)



ODHADOVANÁ  
DOBA  
OŠETŘENÍ

# herbs&clay peeling cleansing

100% natural, purifying, cleansing peeling bath with biodynamic Savory, organic Horsetail, fair trade Pink Clay and Soap Nut



herbs&clay peeling cleanser

pH: -	160 gr
-------	--------

100 % přírodní, čistící, detoxikační peeling.

AKCE:

Jemně a efektivně čistí vlasy a vlasovou pokožku bez použití chemických látek. Vlasy budou měkké a hydratované, aniž by bylo nutné použít kondicionér. Prostřednictvím mikronizovaných bylinných složek, se provede mírný peeling na pokožce hlavy.



strengthening blend

pH: -	7 ml
-------	------

Posilující a stimulační esenciální olej

AKCE:

Stimuluje mikrocirkulaci ve vlasové pokožce, podporuje růst silných a zdravých vlasů, dodává lesk. Má ochranný účinek před oxidací.



relaxing blend

pH: -	7 ml
-------	------

Relaxační esenciální olej

AKCE:

Podporuje přirozenou detoxikaci vlasů a vlasové pokožky, které jsou vyčištěné od nečistot a toxinů. Uvolňuje a uklidňuje citlivou pokožku. Poskytuje lesk a vitalitu.



antioxidant blend

pH: -	7 ml
-------	------

Antioxidační esenciální olej

AKCE:

Bohatý na vitamín C, tato směs chrání vlasy před stárnutím. Bariérový efekt proti dehydrataci způsobené vnějšími činiteli. Vyživuje a hydratuje vlasové vlákno hluboko dolů, což přináší energizující a rozjasňující pocit.

Smíchejte 3-6 čajových lžiček směsi bylin a peelingové hlíny (dle délky a množství vlasů) s množstvím teplé vody potřebné k získání krému. Přidejte 10 kapek bylinné směsi. Naneste na mokré vlasy, spojte s relaxační masáží po dobu 5 minut, poté důkladně opláchněte. V případě potřeby postup opakujte.

## VĚDĚLI JSTE?

- Aby byla vaše pokožka hlavy optimálně vyvážená, používejte HERBS&CLAY střídavě s procedurami, které zahrnují OW vlasové šampóny (jednou za 2/3 procedury).
- Pokud se vyskytnou specifické kožní problémy, ošetřete je nejprve konkrétními produkty OW TREATMENTS. • Pouze v případě potřeby použijte no-rinse moist conditioner

## VĚDĚLI JSTE?

- STRENGTHENING BLEND má stimulační, tonizující, energizující a antidepresivní aromaterapeutický účinek. Zvyšuje koncentraci a paměť.
- Chcete-li zvýšit účinek na pokožku hlavy a vlasy, použijte ji během dorůstajícího měsíce.
- 100% čisté a biodynamické éterické oleje.

## VĚDĚLI JSTE?

- RELAXING BLEND má uklidňující, vyvažující, odbourávající a aromaterapeutické působení proti úzkosti.
- Chcete-li zvýšit účinek, použijte ji během ubývacího měsíce.
- 100% čisté a biodynamické éterické oleje.

## VĚDĚLI JSTE?

- ANTIOXIDANT BLEND má povznášející, stimulační, proti únavě, vyjasňující a oživující aromaterapeutické působení.
- Chcete-li zvýšit účinek na pokožku hlavy a vlasy, použijte ji během dorůstajícího měsíce.
- 100% čisté a biodynamické éterické oleje.

## CLEANSING + DETOXIFYING PEELING KTERÝ NÁSLEDUJE FÁZE MĚSÍCE.

100% ČISTÉ, PŘÍRODNÍ SUROVINY, KTERÉ NEPROŠLI ČISTÍCÍMI PROCESY, PLNÉ MAXIMÁLNÍ ENERGETICKÉ SÍLY.



### HERBS AND CLAY PEELING CLEANSER

Biodynamický rozmarýn + Organická přeslička + fair trade Amazonský růžový jíl + Mýdlový ořech

### STRENGTHENING BLEND

Esenciální olej z biodynamické máty, rozmarýna, tymiánu a citronu

### RELAXING BLEND

Esenciální oleje z biodynamického fenyklu, šalvěže, levandule a cedru.

### ANTIOXIDANT BLEND

Esenciální oleje z biodynamického červeného pomeranče, bazalka, meduňka a bergamot

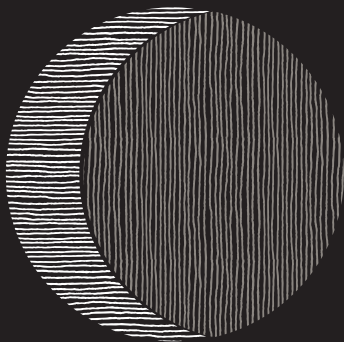

IN HARMONY WITH THE COSMOS, TO INCREASE EFFECTIVENESS.

Příroda není jen to, co se nachází na zemi, ale také to, co je nad námi. Zvedáme oči k nebi a je tu mocná a tajemná hvězda, která bdí nad životem lidí a přírody: Měsíc.

Měsíc má vliv na výsadbu a sklizeň, určuje příliv a odliv, má vliv dokonce i na narození.

Biodynamické zemědělství je také silně spojena s dodržováním lunárního kalendáře.

PROVÁDĚNÍ HERBS AND CLAY PEELING CLEANSER VE SPOJENÍ S MĚSÍČNÍMI FÁZEMI ZVYŠUJE JEJICH SÍLU A ÚČINNOST.

Měsíc dokončí cyklus přibližně 28 dnů, který lze zhruba rozdělit do dvou fází, každý přibližně dva týdny:



### DORŮSTAJÍCÍ MĚSÍC

(OD NOVÉHO MĚSÍCE DO ÚPLŇKU)

Od nového měsíce do úplňku kořeny absorbují výživu, míza v plném proudu, rostliny silně rostou. Je čas dobít vlasy zvlhčujícími, antioxidantními a posilujícími přísadami, protože jsou vlasovým vláknem absorbovány na maximum.



DOPORUČENÉ OŠETŘENÍ:  
HERBS & CLAY PEELING CLEANSER  
+ ANTIOXIDANT BLEND A/NEBO  
STRENGTHENING BLEND



### UBÝVAJÍCÍ MĚSÍC

(OD ÚPLŇKU K NOVOLUNÍ)

S ubývajícím měsícem se tempo zpomaluje, jako by odpočívalo, aby bylo připraveno začít znovu s novým měsícem. Je ten správný čas zavést uklidňující, očištné a uklidňující strategie a nechat pokožku hlavy odpočívat.



DOPORUČENÉ OŠETŘENÍ:  
HERBS & CLAY PEELING CLEAN-  
SER + RELAXING BLEND



**KROK 1.**  
Do dřevěné misky nalijte 3 až 6 čajových lžiček HERBS & CLAY PEELING CLEANSER (podle množství vlasů) a postupně přidávejte malé množství horké vody, dokud nezískáte pastu.



**KROK 2.**  
Směs smíchejte s OW BAMBOO BLENDER dokud nebude dokonale promíchána.



**KROK 3.**  
Přidejte 10 kapek posilující STRENGTHENING BLEND nebo RELAXING BLEND nebo ANTIOXIDANT BLEND, podle typu vlasů a požadovaného ošetření. V SOULADU S LUNÁRNÍM KALENDÁŘEM SE ÚČINNOST PROCESU ZVÝŠÍ.



**KROK 4.**  
Naneste směs na mokré vlasy a masírujte ji na pokožce hlavy a v délce asi 5 minut. Ošetření jemně čistí bez tvorby pěny. Důkladně opláchněte, v případě potřeby opakujte.

# — flowerfall



DETOX, ENERGIE A ROZVAHA PRO VŠECHNY TYPY POKOŽKY HLAVY, VLASY A MYSL

Přes 98% přírodně získaných ingrediencí

## AKTIVNÍ INGREDIENCE

### flowerfall

#### BIODYNAMICKÉ



**HYDROLÁT Z BIODYNAMICKÉ LEVANDULE**  
Vyvažováním zmírňuje podráždění a zarudnutí jemné pokožky, snižuje výskyt možných zánětů. Normalizuje sebum a detoxikuje pokožku. Bojuje proti stárnutí pokožky, regeneruje a pomáhá buněčnému omlazení tkání. Obnovuje lesk a vitalitu vlasů. Zklidňuje, dodává harmonii mysli i těla, které zaručují klid.

#### BIODYNAMICKÉ



**HYDROLÁT Z BIODYNAMICKÉ RŮŽE**  
Hydratací udržuje vodu ve vlasovém vláknu. Vytváří rosol, který v nepříznivých klimatických podmínkách tvoří štít, který brání před procesem dehydratace. Obsahuje vitaminy a výživné přípravky proti stárnutí bohaté na vitamin C a třísloviny. Má revitalizační účinky, působí proti stárnutí pokožky hlavy a vlasů. Má micro-stimulační účinky, stimuluje krevní oběh, poskytuje vitalitu.

#### BIODYNAMICKÉ



**HYDROLÁT Z BIODYNAMICKÉHO ROZMARÝNU**  
Stimuluje a podporuje krevní oběh v pokožce hlavy, který napomáhá ke zlepšení zdraví vlasové pokožky pro růst vlasů. Je antioxidantem, který chrání pokožku hlavy před stárnutím. Inhibuje oxidaci povrchových lipidů. Rozmarýnový hydrolát chrání vlasy před stresem z životního prostředí (smog, znečištění, slunce) a od chemickým ošetření.

#### ETICKÉ



**ETICKÝ EXTRAKT Z ARAZÁ**  
OW podporuje etické obchody. I péče Flowerfall obsahuje fair trade získaný exotický plod Arazá ze Střední Ameriky, má výživující a bohaté antioxidanty a Vitamin C. Jedná se o vysoce kvalitní přírodní přísadu, která je ručně zpracována místním obyvatelstvem, kterému jsou vypláceny férové ceny. Zvolením kvalitních přísad, pomáháme znevýhodněné populaci a přispíváme ke spravedlivému obchodu.

## flowerfall

Anti-aging, energizující, aromaterapeutická péče pro vlasovou pokožku a vlasy obsahující čisté esenciální oleje z biodynamicky pěstované růže, levandule, rozmarýnu a s fair trade získaného plodu Arazà



### flowerfall

pH: -	160/950 ml
Anti-aging, energizující, aromaterapeutická péče pro vlasovou pokožku a vlasy	

### AKCE:

1. Probouzí mládí v korunové části hlavy i ve vlasech.
2. Podporuje zesílení energie tónů vlasového vlákna.
3. Vytváří ochranný štít proti oxidačnímu stresu.
4. Vytváří momenty „holistic wellness“ doma i ve vašem salonu.

POUŽITÍ SALONU: FLOWERFALL: po vyčištění a kondicionování nalijte 50 až 150 ml přípravku na opláchnuté vlasy, osušte a upravte. HYDRO-DHARA: nalít max. 6 kapek směsi OW Blend (v závislosti na konkrétním ošetření) do trychtýře sady Hydrodara + 30 ml produktu + 500 ml teplé vody. Pokračujte v ošetření hydrodharou. DOMA: Spray on clean, damp hair and then dry.

VĚDĚLI JSTE? • FLOWERFALL lze použít v salonu, během služeb HYDRO-DHARA a FLOWERFALL nebo doma jako BEAUTY ROUTINE ošetření. • Ve službě HYDRO-DHARA je Flowerfall holistickým, rituálním protagonistou, hluboce uvolňujícím pro mysl a tělo a vyváženým pro pokožku hlavy a vlasů. Anti-ageing pokožky hlavy a vlasů.

## Zahrada v láhvi



### Z POLE K DESTILACI:

rostliny jsou pěstovány s biodynamickou metodou sklizení během jejich balzamického období a přeneseny nula mil na naši destilační destinaci



### Z ROSTLIN NA PÁRU:

působením tepla se voda přeměňuje na páru a absorbuje aromatické molekuly obsažené v rostlinách.



### Z PÁRY NA DESTILÁT:

jakmile rostliny levandule, růže a rozmarýnu dorazí na okruh se studenou vodou, kondenzují do kapalného stavu složeného z éterického oleje a destilátu. Po ochlazení se současně odděluje vodná část od éterického oleje - destilátu.



### Z DESTILÁTU DO SALONU:

růže, levandule a rozmarýn, destiláty jsou přítomny v Flowerfall, tvoří jedinečný okamžik smyslovou pohodu, uvnitř regenerující proceduru pokožku hlavy a vlasů.

### ČISTÉ HYDROLÁTY Z BIODYNAMICKÉHO MÍSTNÍHO ZEMĚDĚLSTVÍ

U vzniku FLOWERFALL, 3 rostliny 100% z biodynamického místního zemědělství: levandule, růže Centifolia a rozmarýn. Levandule a rozmarýn pocházejí hlavně z naší biodynamické farmy - Ortofficina - umístěné v boloňských kopcích. Centifolia Rose je pěstována certifikovaným biodynamickým partnerem.

Flowerfall představuje ve vašem salonu dva nové nezapomenutelné zážitky:

## 1\_Hydro-dhara

Příznivý vodopád hydrolátů a esenciálních olejů s relaxačním antistresovým účinkem pro regeneraci mysli, který zlepšuje zdraví vlasové pokožky a vlasů.



POUŽITÍ V SALONU:

1

Po umytí v umyvadle na vlasy přeneste do oddělovací nálevky pomocí OW FLOWERFLASK, maximálně 6 kapek směsi vybrané v závislosti na požadavcích na pokožku hlavy a vlasů (STRENGTHENING BLEND, RELAXING BLEND, ANTIOXIDANT BLEND). 500 ml vody, 30 ml FLOWERFALL

2

Nastavte ventil oddělovací nálevky tak, aby byl zajištěn stálý průtok.

3

Umístěte SADU HYDRO-DHARA tak, aby tok padal na vlasovou linii v oblasti čela. Nechte směs téct, dokud nedojde (asi 5 minut). Vlažná směs, která proudí v této oblasti, stimuluje nepřímým působením hypofýzu umístěnou ve středu čela, sídlo intuice, duchovna a pohody.



## 2\_Anti-ageing květinový vodopád

Infuze biodynamických květinových vod, etické Arazy a éterických olejů, které vašim vlasům umožní obnovit energii a mládí. Poskytuje aromaterapeutické energetické zvýšení.

POUŽITÍ V SALONU:

1

Umyjte si vlasy šamponem OW. Naneste masku na vlasy OW nebo nejvhodnější kondicionér OW. Důkladně opláchněte.

2

Přeneste 50-150 ml FLOWERFALL (v závislosti na množství vlasů) do 250 ml OW FLOWERFLASK a nalijte jej na vlasy a jemně masírujte. Neoplachujte.

3

Pokračujte ve stylingu.

DOMA:

A. Po umytí vlasů naneste FLOWERFALL na vlhké vlasy a pokračujte v sušení. B. Nastříkejte FLOWERFALL pokaždé, když chcete svým vlasům poskytnout ochranu proti stárnutí a aromaterapeutickou vůni. C. FLOWERFALL lze použít také na vaše tělo, pro jeho posílení a okamžitý pocit pohody.

A woman with her eyes closed and head tilted back is lying on a treatment table. Above her head, a clear plastic funnel-shaped device is suspended from a black arm. The funnel contains a light-colored liquid and has a white valve with a black handle. A thin stream of water is falling from the bottom of the funnel onto her forehead. In the background, there are blurred bottles and equipment, suggesting a spa or wellness center.

Uvolňuje mysl,  
odstraňuje stres,  
zlepšuje stav  
zdraví pokožky hlavy a  
vlasů.

Užijte si  
zážitky  
Flowerfall  
a  
Hydro-DHARA



# Styling & Finish

# styling & finish



## NEKONEČNÉ STYLOVÉ VÝRAZY, VYŽIVOVANÉ A CHRÁNĚNÉ VLASY

Vytvářejte nekonečné styly, chraňte své vlasy po celý den a dosáhněte dlouhotrvajícího vzhledu

### AKTIVNÍ PŘÍSAKY

#### BIODYNAMICKÉ

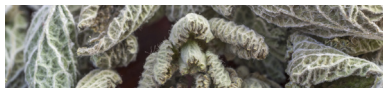

**BIODYNAMICKÝ EXTRAKT Z JABLEČNÍKU OBECNÉHO**  
Původní středomořská vegetační rostlina, která má svíravé, povzbuzující a osvěžující vlastnosti. Jablečnick obecný pomáhá posílit strukturu pokožky a vlasů a zvyšuje přirozenou obranyschopnost proti UV záření.

#### ETICKÉ



**ETICKÝ OLEJ Z MARULY**  
Olej z maruly extrahovaný z jihoafrické rostliny má změkčující a zářivý účinek na vlasy. Bohatý na bílkoviny a minerály působí také jako posilovač. Má hydratační a regenerační vlastnosti. Zakoupením jeho extraktu podporujeme ekonomiku vesnic v Jižní Africe.

#### BOTANICKÉ



**VOSK ZÍSKANÝ Z OLIV**  
Olivový vosk má silnou penetrační schopnost, a proto je schopen dodávat vlasům výživné prvky, jako jsou bílkoviny, minerály a vitamíny.

#### BIODYNAMICKÉ



**BIODYNAMICKÝ HYDROLÁT Z MEDUŇKY**  
Meduňka má osvěžující účinek a má čistící a vyrovňovací účinek na mastné vlasy. V BIO-RICH WATER jeho působení zvyšuje extrakt z kamélie, který je bohatý na vitamín E a další antioxidanty. Vyživuje strukturu vlasů, činí je silnějšími a lesklejšími.

#### BOTANICKÉ



**AMLA EXTRACT**  
Ajurvédská rostlina známá také jako „husí bobule“ je bohatá na vitamín C a polyfenoly. Provádí posílení vlasů, stimuluje růst a zabraňuje jejich vypadávání. Vyživuje a osvěžuje a dodává sílu zdravým vlasům.

#### BOTANICKÉ

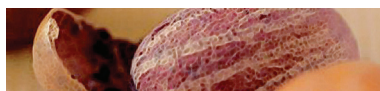

**KARITOVÉ MÁSLO**  
Opravdu jedinečná přírodní látka: Karitové máslo je známé pro své změkčující, výživné a hydratační vlastnosti. Má ochranný a filmtvorný účinek a spolu s vitamínem C, který obsahuje, je aktivní proti volným radikálům.

#### ORGANICKÉ



**ORGANICKÝ EXTRAKT Z ČERNÉ QUINOI**  
Černá quinoa, známá také jako „zeleninový kaviár“, byla pro své pozoruhodné vlastnosti zvolena FAO a OSN „potravinovým symbolem 2013“. Jeho aminokyseliny chrání strukturu vlasů před poškozením, zatímco bílkoviny chrání a posilují.

#### BOTANICKÉ

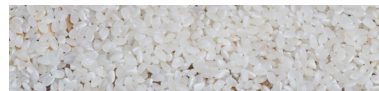

**KARNAUBSKÝ VOSK**  
Karnaubský vosk je vysoce kvalitní rostlinný vosk, jehož prestiž jej proslavila jako „královna vosků“. Extrakt z palmy (Copernicia prunifera) původem ze severovýchodních oblastí Brazílie zanechává vlasy hebké a lesklé.

#### BOTANICKÉ



**ROSTLINNÉ BÍLKOVINY**  
Přírodní komplex, který chrání a posiluje vlasové vlákno. Reguluje zvlhčení a udržuje vlasy trvale v ideálních podmínkách i za podmínek vysoké vnější vlhkosti. Zlepšuje a elastikuje strukturu vlasů.



FAIR TRADE  
PŘÍSADA:  
ETICKÝ marula olej



BIODYNAMICKÉ A ORGANICKÉ PŘÍSDADY:  
BIODYNAMICKÝ BÍLÝ HOREHOUND, BIODYNAMICKÝ  
CITRÓNOVÝ BALZÁM, BIO ČERNÁ QUINOA



bio-rich  
water

pH: 5,0 - 6,0 | 240/950 ml

Lehká bio voda na všechny typy vlasů

AKCE:

Vyrovnaní povrchu vlasů, před česáním, stříháním a tepelnou úpravou. Ty vyrovnávají a zacelují povrch vlasů, vytvářejí na nich ochranný film, který chrání vlasy před nepříznivými vlivy počasí a okolního prostředí, jako je smog a prach.

POUŽITÍ:

Naneste do celých délek vlasů před stříháním, rozčesáváním, nebo kdykoliv během dne jako hydrataci a výživu pro vlasy.

VĚDĚLI JSTE?

- Lze použít doma jako pre-styling a ochranu před znečištěním ovzduší.
- Může být použit na kotníky a zápěstí, k osvěžení těla.
- V kombinaci s BOHO POMADE lépe tvaruje strukturu vlasů, aniž by ji vážila, a to ani na nejtenčí typy vlasů.
- Před přirozeným sušením kudrnatých vlasů vlasy navlhčete BIO RICH WATER a ihned poté naneste CURLY POTION.

HOLD 0.0   
SHINE 0.0



sculpting  
mist

pH: - | 240/950 ml

Ekologický lak na vlasy pro silnou fixaci

AKCE:

Ekologický zpevňující sprej pro silnou finální fixaci účesu po celý den bez zatížení. Fixuje a ponechává vlasy pružné s přirozeným efektem. Obsahuje výtažky z jablečnicku, černé Quinoi, meduňky a marulový olej.

POUŽITÍ:

Aplikujte nejlépe do umytých a dokonalém prosušených vlasů jako finální stylig a lak pro zpevnění a dokonalé držení účesu.

VĚDĚLI JSTE?

- Lze použít k fixaci účesu, který byl dokončen. Naneste na vlasy a vytvářejte pomocí horkých nástrojů.
- Ideální pro definování účesů s copánky a drdoly a pro zachování vláčnosti vlasů.
- Může být dokonce použit tak často jako jednou denně na barvené vlasy, protože nezmění barevný odstín a zachovává jeho lesk.

HOLD 6.0   
SHINE 4.0



sea salt  
spray

pH: 4,5 - 5,5 | 240 ml

Spray pro dosažení matného účesu

AKCE:

Fixační sprej pro dosažení "plážového efektu" s obsahem mořské vody z Bali, jablečnicku, černé Quinoi, meduňky a marulovým olejem. Sprej hydratuje a mineralizuje vlasy bez zatížení se střední fixací a matným efektem.

POUŽITÍ:

Naneste do šamponem umytých a kondicionérem či maskou ošetřených vlasů, které částečně prosušte. Naneste do celých délek.

VĚDĚLI JSTE?

- Ideální pro ty, kteří si vlasy umývají každý den, protože udržuje jejich strukturu hydratovanou.
- Pokud se používá během sušení, tedy na mokré vlasy, je to vynikající re-mineralizační produkt.
- Na suché vlasy použijte fén po aplikaci, abyste reprodukovali „mořský efekt“.
- Vhodný také pro tenké typy vlasů, hydratují vlasové vlákno.

HOLD 2.0   
SHINE 0.0



flux  
potion

pH: 5,5 - 6,5 | 240 ml

Fixační fluid určený pro střední a dlouhé vlasy

AKCE:

Lehký fixační fluid určený pro střední až dlouhé délky vlasů. Jemně fixuje tvar účesu, aniž by na něm zanechal jakékoli stopy stylingového fluidu a vlasy tak zatěžoval. Zároveň vlasy chrání během foukání, usnadňuje a urychluje jejich úpravu. Účes se zářivě leskne, vlasy jsou plné vitality a pružnosti.

POUŽITÍ:

Aplikujte do umytých a ošetřených vlasů prosušených ručníkem. Pokračujte v jejich obvyklé úpravě.

VĚDĚLI JSTE?

- Ideální pro styling s válečky.
- V případě tenkých vlasů je možné je smíchat s BIO RICH WATER, aby dodaly vlasům větší objem.
- Má rozvinutější účinek než tradiční pěna.
- Může být smíchán s CURLY POTION, aby kudrnaté vlasy udržely a byly hebké.
- Zvlhčuje a dodává vlasu stopu díky složce odvozené od Makadamiového oleje.

HOLD 3.0   
SHINE 3.0

# OSVOBOĎ SVOU KREATIVITU, OSVOBOĎ SE OD: SLS / SLES, PARABENY, PEG / PPG / BG, MINERÁLNÍ OLEJE, UMĚLÁ BARVIVA, EDTA, SYN- TETICKÉ VŮNĚ



glossy  
nectar

pH: - 30/50/160 ml

Regenerující vlasový  
olejíček

#### AKCE:

Vyhlazuje kutikulu, ta je odolnější, zářivější. Vlasy jsou hebké na dotek, lesknou se a je jim navržena jejich pružnost a vitalita.

#### POUŽITÍ

Olejíček je vhodný nanášet do vlasů před umýváním pro hloubkovou regeneraci, nebo na umyté, ručníkem prosušené vlasy před jejich další úpravou. Lze nanášet v závěrečné fázi stylingu je zvýraznění konečků a pro jejich ošetření v průběhu dne.

#### VĚDĚLI JSTE?

- Pokud je smíchán s CURLY POTION, dodává lesku kudrnatým vlasům a nabízí lepší kontrolu nad krepatěním.
- Shine elixir, lze jej použít po zafixování stylingu pomocí SCULPTING MIST.
- Při použití v kombinaci s FLUX POTION lze na hustých vlasech udržovat lesk a držení.
- Ve finální fázi vynikajícího sochařského produktu.

HOLD 0.0  
SHINE 4.0



thermal stress  
protector

pH: - 240 ml

Ochranné sérum na  
tepelné úpravy vlasů

#### AKCE:

Středně fixační sprej s tepelnou ochranou, který chrání vlasy před teplem od žehličky nebo vysoušeče s výtažkem z jablečnicku, černé Quinoi, meduňky a marulovým olejem. Prodlužuje styling, chrání zdravé vlasy před teplem a zanechává extra lesklý povrch vlasů.

#### POUŽITÍ

Aplikujte do umytých a ošetřených vlasů, nejprve je jemně prosušte ručníkem a sérum naneste do celých

#### VĚDĚLI JSTE?

- Při aplikaci na suché vlasy před použitím horkého nástroje zdůrazňuje lesk struktury vlasů.
- Mírně tuhnoucí, pomáhá definovat a udržovat účes.
- Vynikající tepelný štít pro ty, kteří denně používají žehličku na vlasy, zabraňuje možné tvorbě rozštěpených konců.

HOLD 4.0  
SHINE 4.0



glamshine  
cloud

pH: - 100 ml

Unikátní vyhlazující  
olej ve spreji

#### AKCE:

Na kutikule vytváří film, který chrání povrch vlasů před okolními vlivy a jejich případných narušením. Vlasy jsou nádherně zdravé, lesklé a v průběhu celého dne vyživované do hloubky.

#### POUŽITÍ

Vlasy ošetřete šamponem, kondicionérem nebo maskou, lehce prosušte a Glamshine Cloud naneste do celých délek vlasů. Pokračujte v úpravě jako

#### VĚDĚLI JSTE?

- Při distribuci na mokré vlasy zvyšuje účinek lesku.
- Pokud je nastříkán na dlaň a smíchán s BOHO POMADE, definuje vlnité vlasy a zanechává je vyleštěné.

HOLD 0.0  
SHINE 6.0



nurturing  
drops

pH: - 50 ml

Sérum na třepící se a  
lámavé konečky vlasů

#### AKCE:

Zaceluje prasklinky ve struktuře vlasů, tím předchází a zabraňuje jejich dalšímu třepení a lámání. Zároveň citlivým konečkům poskytuje cílenou ochranu při tepelné úpravě vlasů a okolními vlivy, jak počasí, tak mechanických poškození.

#### POUŽITÍ

Do umytých a prosušených vlasů jemně vmasírujte do spodních délek vlasů. Neoplachujte a dále pokračujte v obvyklé úpravě.

#### VĚDĚLI JSTE?

- Urychlete sušení na hustých, vlnitých a kudrnatých vlasech.
- Efekt vrchního nátěru.
- Pro ultra rovný efekt rozetřete NURTURING DROPS na dlaň ruky, naneste jej na suché vlasy a projedte žehličkou na vlasy.

HOLD 0.0  
SHINE 5.0

# OCHRANNÉ A VÝŽIVNÉ SLOŽENÍ CHRÁNÍ VŠECHNY VLASY PŘES DEN A VYTVOŘÍ BARIÉRU PROTI VLHKOSTI, ZACHOVÁVÁ STYL PO DELŠÍ DOBU



precious  
wax

pH: -	50/100 ml
-------	-----------

Fixační vosk pro všechny typy vlasů

#### AKCE:

Chrání je před okolními vlivy obsahující extrakt z jablečnicku, černé Quinoi, meduňky a marulový olej. Vhodný i pro sestříhané vlasy, jejich stříh získá viditelnou strukturu a tvar.

#### POUŽITÍ

Naneste odpovídající množství vosku dle délky vlasů a tvarujte do požadovaného účesu.

#### VĚDĚLI JSTE?

- Pružně a přirozeně tvarovat a dodávat vlasům vysoký lesk. • Jeho přírodní složení je ideální pro výživu rtů, rukou i nohou. • Při smíchání na suché vlasy s BOHO POMADE zlepšuje lesk a měkkost vlasů a dodává vláčný vzhled.



shabby  
mud

pH: -	50/100 ml
-------	-----------

Fixační pasta

#### AKCE:

Jemné fixační bahénko pro vytvoření roztřepeného a nedbalého účesu všech stříhů a délek pro lesklé, vitální a pružné vlasy. Obsahuje výtažky z jablečnicku, černé Quinoi, meduňky a marulový olej.

#### POUŽITÍ:

Naneste odpovídající množství vosku dle délky vlasů a tvarujte do požadovaného účesu.

#### VĚDĚLI JSTE?

- Ricinový a slunečnicový olej má ochranný a rozjasňující účinek na vlasy.



shaping  
putty

pH: 5,0 – 6,0	50/100 ml
---------------	-----------

Fixační vosk pro jemné a slabé vlasy

#### AKCE:

Modelující guma obsahující výtažky z jablečnicku, černé Quinoi, výtažky z meduňky a marulový olej posiluje tvar a objem vlasů a tím strukturuje účes. Vhodná pro středně až dlouhé vlasy, které jsou slabé a jemné. Po celý den tak účes získává hedvábný lesk, objem, tvar a je chráněn před negativními okolními vlivy.

#### POUŽITÍ

Odpovídající množství rozetřete do dlaní a účes tvarujte jako obvykle. Vosk zvýrazní a definuje jeho tvar a strukturu.

#### VĚDĚLI JSTE?

- Pokud je smíchán s PRECIOUS WAX, udržuje přilnavost a zvyšuje lesk. • Umožňuje dosáhnout správné rovnováhy mezi leskem a matným efektem.



boho  
pomade

pH: 6,0 – 7,0	50/100 ml
---------------	-----------

Fixační gel pro přirozený vzhled

#### AKCE:

Modelovací pasta s jemnou fixací pro přirozený a dynamický účes s obsahem jablečnicku, černé Quinoi, meduňky a marulovým olejem. Pasta je vhodná jak pro roztřepený tak i pro uhlazené účesy. Definuje vlny a zároveň zjemňuje krepaté vlasy.

#### POUŽITÍ

Aplikujte na vlasy pramen po pramenu a pomocí prstů modelujte do požadovaného účesu

#### VĚDĚLI JSTE?

- Pokud je směs BOHO POMADE smíchána s GLOSSY NECTAR, stává se extrémně měkkou a tvarovanou, ideální pro práci s vlnitými a kudrnatými vlasy.



FORMULACE NA BÁZI VOSKŮ, PRYSKYŘIC, PŘÍRODNÍCH ZMĚKČOVADEL A ÉTERICKÝCH OLEJŮ. UMOŽŇUJÍ NEKONEČNO STYLŮ A TEXTUR S MĚKKÝM AŽ EXTRA SILNÝM DRŽENÍM A LEŠTĚNÝM NEBO MATNÝM POVRCHEM



quick  
glue

pH: 4,5 - 4,95	100 ml	HOLD 6.0	SHINE 1.0
----------------	--------	----------	-----------

Lehká pasta určená pro extrémně silnou

AKCE:

Lehká pasta určená pro ty nejnáročnější účesy zajišťující jim extrémně silnou fixaci, aniž by vlasy ztratily svou flexibilitu. Vhodná pro krátké až středně dlouhé vlasy. Styling vypadá naprosto přirozeně, vyniká tvar a struktura účesu.

POUŽITÍ

Naneste odpovídající množství pasty dle délky vlasů a tvarujte do požadovaného účesu.



frozen  
glaze

pH: 6,9 - 7,4	150 ml	HOLD 5.0	SHINE 5.0
---------------	--------	----------	-----------

Transparentní pasta se silnou fixací účesu a lesk pro krátké vlasy

AKCE:

Transparentní pasta s ledovým efektem a se silnou fixací dodávající účesu extrémní lesk, strukturu a tvar. Určeno pro krátké vlasy. S Frozen Glaze vytvarujete i extravagantní účesy, které vydrží po celý den.

POUŽITÍ

Naneste odpovídající množství pasty dle délky vlasů a tvarujte do požadovaného účesu.

VĚDĚLI JSTE?

• Lze použít k získání statických efektů, jako je hřeben. • Ricinový a slunečnicový olej má ochranný a rozjasňující účinek na vlasy.

VĚDĚLI JSTE?

• Po smíchání s BIO RICH WATER můžete dosáhnout jemnější konzistence vhodné pro tenčí typy vlasů. • Aplikujte na suché vlasy, abyste získali „mrazivý efekt“. • Aplikujte na mokré vlasy pro výraznější „mokrý“ efekt.

VOSKY, BAHNA A POMÁDY K DEFINOVÁNÍ, ODDĚLENÍ, PODPOŘE A TEXTUROVÁNÍ / NEKTARY, KAPKY A PLEŤOVÉ VODY K VYŽIVOVÁNÍ, OBNOVĚ A DODÁNÍ VLASŮM LESKLÝ, SVŮDNÝ VZHLED / GLAZURY, LEPIDLA, SPREJE A TEPELNÉ CHRÁNIČE, KTERÉ DRŽÍ, TVARUJÍ A DODÁVAJÍ STRUKTURU A PODPORU



MILUJEME  
ZVÍŘATA



VEGANSKÝ  
ŽIVOTNÍ STYL



BEZ  
PARABENŮ



BEZ SYNTETICKÝCH  
VŮNÍ



BEZ  
UMĚLÝCH BARVIV



BEZ  
VAZELÍNY



WITHOUT  
PEG-PPG-BG



BEZ  
PEG-PPG-BG



BEZ  
EDTA



BEZ CHLORIDU  
SODNÉHO



BEZ  
GMO



**O**  
WAY | Hcolor

# Hcolor

## PRVNÍ VÝŽIVNÝ BARVICÍ SYSTÉM BEZ OBSAHU AMONIAKU AKTIVOVÁNO VÝVOJÁŘEM MÁSLA NA ZÁKLADĚ MÁSLA ILLIPĚ

Hcolor představuje revoluci v barevných úpravách salonů. Barevné ošetření se stane okamžikem pro parfémovanou a příjemnou relaxační pauzu, což je dobré pro vlasové vlákno a zároveň mění váš vzhled

### A K T I V N Í P Ř Í S A D Y

#### B I O D Y N A M I C K É



BIODYNAMICKÝ EXTRAKT Z IBIŠKU

Bohatý na antokyany (flavonoidy), organické kyseliny, sacharidy a vitamíny. Je to silný antioxidant. Chrání vlasy před volnými radikály a vnějšími agresemi a posiluje jejich strukturu.

#### O R G A N I C K É

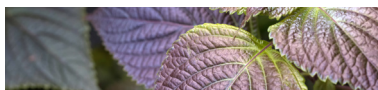

ORGANICKÝ PERILOVÝ OLEJ

Bohatý na mastné kyseliny, vyživuje vlasové vlákno a leští stopku. Uklidňující a uklidňující pro pokožku hlavy. Díky zvýšené přítomnosti flavonoidů působí proti stárnutí.

#### E T I C K É



ETICKÝ DATLOVÝ OLEJ Z BURKINY FASO

Vyživuje a elastikuje, v průběhu času zlepšuje strukturu vlasového vlákna. OW přispívá k ekonomické bezpečnosti několika rodin ve vesnicích Burkina Faso nákupem této suroviny.

#### B O T A N I C K É



BAVLNĚNÉ PROTEINY

Mají účinek na látky, které vlasům dodávají tělo a strukturu, zabraňují vysychání a provádějí opravy a obnovu vlasového vlákna. Změkčující a výživné.

#### B O T A N I C K É



JOJOBOVÝ OLEJ

Vyživuje a zvlhčuje suché a velmi suché vlasy. Opravuje poškozené kůžičky. Vysoce absorbován pokožkou a vlasy, udržuje pokožku hydratovanou.

#### B I O T E C H N O L O G I C K É



BARVENÍ MIKROPIGMENTŮ

Exkluzivní, vysoce kvalitní, barvicí mikro-pigmenty zajišťují stabilní a dlouhodobé výsledky, ale také intenzivní, brilantní odstíny. Hcolor nabízí stabilní barvu, která nevyžaduje žádná zahušťovadla.



FAIR TRADE PŘÍSADA:  
ETICKÝ DATLOVÝ OLEJ  
Z BURKINY FASO



BIODYNAMICKÉ A ORGANICKÉ SLOŽKY:  
biodynamický ibišek, biodynamická  
levandule, organická perilla



Hcolor

100 ml

První vyživující  
barvicí systém  
bez amoniaku

AKCE:

S hcolorovými barvami se nemusíte omezovat ve výběru svých oblíbených tónů barev, k dostání je široká škála odstínů a to díky použitým mikro-pigmentům, které zároveň podporují stálost barvy. Kryjí bílé vlasy ze 100%. Hcolorové barvy nabízí neuvěřitelné možnosti a reflexi. Můžeme využít až o 4 stupně zesvětlení vlasu.

POUŽITÍ:

Smíchejte HCOLOR s HCATALYST nebo HTONE fpodle návodu na balení.



Hplus

50 ml

Boostery a korektory jsou bohaté na pigmenty, upravují a do-upravují výsledné odstíny barvicí směsi

AKCE:

•Formule bohatá na mikro-pigmenty určená pro zvýraznění brilantních a zářivých odlesků barvy. Zapomeňte na chemické nešetné barvy. Dokonalé technické výsledky, dodávající neuvěřitelné odstíny. V barvení a kreativité se meze nekladou, dopřejte si módní barvu, přesně dle vašeho přání.

POUŽITÍ:

Šedé vlasy u kořínků: přidejte až 2-3%barvy do extra směsi. Pro zvýraznění důrazu: přidejte od 6% do 10% barvy do extra směsi. Pro ultra výrazné barvy: přidejte od 20% do 50% směsi.

VĚDĚLI JSTE?

Kromě odstínů karty je 0,0 vynikající nástroj pro čištění umělého pigmentu. Smíchejte 0,0 s Hcatalist 20 obj. v ředění 1 + 1½ a naneste směs na délky a masírujte. Pigmenty budou čištěny zesvětlením o poloviční / jeden tón. V závislosti na získaném výsledku se můžete rozhodnout, zda je tónování nutné.

VĚDĚLI JSTE?

K získání pastelových barev můžete použít Hplus smícháním s Hcatalyst 20 obj. a zředte v závislosti na požadované intenzitě zvýraznění, například 1: 5 pro jemný pastelový efekt.



MILUJEME  
ZVÍRATA



VEGANSKÝ  
ŽIVOTNÍ STYL



BEZ  
AMONIAKU



BEZ  
PARABENŮ



BEZ  
VAZELÍNY



BEZ  
GMO

H C O L O R / J A K P O U Ž Í V A T :



HCOLOR + HCATALYST 20-30-40 VOL. : SMÍCHEJTE HCOLOR S VÝVOJÁŘI HCATALYSTU SE ŘEDILI NA POMĚR 1: 1,5. CHCETE-LI ZAKRÝT ŠEDÉ VLASY, POSTUPUJTE PODLE SCHÉMATU APLI-KACE KRYTÍ ŠEDÝCH VLASŮ.

HCOLOR + HTONE 9 VOL. : SMÍCHEJTE HCOLOR S HTONE DEVE-LOPEREM NAŘEDĚNÝM V POMĚRU 1: 1,5.

(TONE ON TONE)

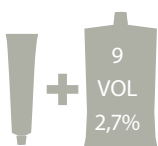

HCOLOR  
+ HTONE 9 VOL

MIX 1:1.5

DOBA ZPRACOVÁNÍ:  
30 min.

(1-2 LEVELS)

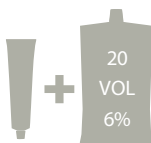

HCOLOR +  
HCATALYST. 20 VOL

MIX 1: 1.5

DOBA ZPRACOVÁNÍ:  
30/35 min.

(2-3 LEVELS)

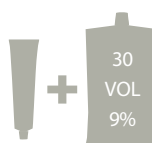

HCOLOR +  
HCATALYST. 30 VOL

MIX 1: 1.5

DOBA ZPRACOVÁNÍ:  
35/40 min.

(3-4 LEVELS)

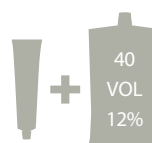

HCOLOR +  
HCATALYST. 40 VOL

MIX 1: 1.5

DOBA ZPRACOVÁNÍ:  
40/45 min.

H C O L O R / P O K R Y T Í Š E D Ý M I V L A S Y :

(% ŠEDÉ VLASY)

(MIX A VÝVOJOVÝ ČAS)

(HCATALYST)

(Obnova barvy vlasů)

AŽ DO 30%

POŽADOVANÝ ODSŤÍN  
DOBA ZPRACOVÁNÍ: 40 MIN.

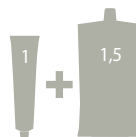

25-30 MINUT PRO  
OPĚTOVNÝ RŮST, 10-15  
MIN. PRO DELŠÍ DÉLKY

OD 30%  
DO 50%

2/3 POŽADOVANÝ ODSŤÍN  
+ 1/3 PŘIROZENÉHO ROZSAHU  
STEJNÉHO ODSŤÍNU  
(NAPŘ. 20 G, 5,0 + 40 G, 5,5)  
DOBA ZPRACOVÁNÍ 40 MIN.

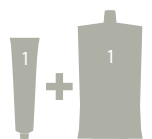

20 VOL. FOR FINE HAIR  
30-40 VOL. FOR THICK HAIR

25-30 MINUT PO  
OPĚTOVNÝ RŮST, 10-15  
MIN. PRO DELŠÍ DÉLKY

PŘES 50%\*

1/2 POŽADOVANÉHO ODSŤÍNU  
+ 1/2 PŘIROZENÉHO ROZSAHU  
STEJNÉHO ODSŤÍNU  
DOBA ZPRACOVÁNÍ 40 MIN.

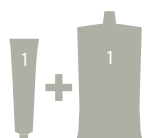

20 VOL. FOR FINE HAIR  
30-40 VOL. FOR THICK HAIR

25-30 MINUT PO  
OPĚTOVNÝ RŮST, 10-15  
MIN. PRO DELŠÍ DÉLKY

\* PRO ŠEDÉ VLASY MIX 1/2 POŽADOVANÉHO ODSŤÍNU + 1/2 PŘIROZENÉHO ROZSAHU O JEDNU ÚROVEŇ NIŽŠÍ.

U ŠEDÝCH VLASŮ JE DOBA VÝVOJE 45 MINUT. PŘI POUŽITÍ HYPERCOLOR JE DOBA ZPRACOVÁNÍ 45 MINUT.

H C O L O R / S U P E R B L E A C H I N G :

SMÍCHEJTE BARVY ŘADY SUPER-LIGHTENERS A AKTIVÁTORY HCATALYST V ŘEDĚNÍ 1: 2.



**O**  
WAY

Hnectar

# Hnectar



## ZKRÁŠLUJÍCÍ BAREVNÝ NEKTAR BEZ AMONIAKU, PARAFENYLENDIAMIN, RESORCINOL, MINERÁLNÍ OLEJ, ALKOHOL A PARFÉMY

Od nektarů, nejčistší přísady v přírodě až po nejčistší barevný nálev v salonu. Extrémně delikátní a vysoce tolerovatelný vzorec pro oba vlasy a pokožku, která minimalizuje riziko senzibilizace

### ACTIVE PŘÍSA DY

#### BIODYNAMICKÉ



##### BIODYNAMICKÝ BEZOVÝ NEKTAR

Bezový strom, původní rostlina v Evropě, Asii a Americe, roste spontánně v lesích nebo v blízkosti vodních toků. V dávných dobách byly starší stromy považovány za posvátné a magické, protože mohly zmírnit bolest a udržet zlo pryč. Ve vlasové kosmetice látky Bezinky způsobují, že jsou vlasy zářivé a lesklé, a jsou proto ideálním prostředkem pro matné a neživé vlasy.

#### ORGANICKÉ



##### ORGANICKÝ SLÉZOVÝ NEKTAR

Jeho obsah slizu bohatého na polysacharidy dává slézu uklidňující, protizánětlivou a změkčující funkci. Když polysacharidy přijdou do styku s pokožkou, vytvoří koloidní film, který ji chrání před vnějšími látkami, snižuje dehydrataci pokožky a vyvíjí změkčující a regenerační účinek na pokožku. Vynikající pro citlivé kůže, protože snižuje jejich náchylnost k podráždění a má odkrvující a protizánětlivý účinek.

#### ETICKÉ



##### ETHICAL YERBA MATE

Composed by high percentages of caffeine and polyphenols, the most important of which is chlorogenic acid, a very powerful natural antioxidant Yerba Mate breaks the oxidation chains and consequently halts the spread of free radicals and protects the cell DNA. It protects the hair against oxidative and endogenous stresses and retains cell vitality and prevents their aging.

#### BOTANICKÉ



##### NEKTAR PAPAMIEL

Papamiel má rychlou regenerační funkci na buňkách horní epidermis. Díky vysoké koncentraci cukrů (sacharóza, fruktóza a glukóza) podporuje hydrataci a poskytuje jedinečný komfort. Díky obsahu minerálů, aminokyselin, vitamínů a éterických olejů vlasy oživuje a dodává jim hebkost a lesklost.

#### BOTANICKÉ



##### BAVLNĚNÉ PROTEINY

Mají účinek na látky, které vlasům dodávají tělo a strukturu, zabraňují vysychání a provádějí opravy a obnovu vlasového vlákna. Změkčující a výživné.



FAIR TRADE  
PŘÍSDA:  
ETICKÝ YERBA MATÉ



BIODYNAMICKÉ A ORGANICKÉ  
SLOŽENÍ: BIODYNAMICKÝ BEZOVÝ NEKTAR,  
ORGANICKÝ SLÉZOVÝ NEKTAR



Hnectar

60 ml

Zkrášlující barevný nálev s integrovaným liftingem vlasů

AKCE:

- Barvicí ošetření, které restrukturalizuje vlasy, od první aplikace. • Jasně maskování
- Vynikající plumpingový efekt a dlouhotrvající hydratace. • Zesvětlí 2-3 tóny při respektování vlasového vlákna.

POUŽITÍ:

Blend HNECTAR s Hcatalyst nebo Htone, směšovací poměr 1: 1, podle indikací uvedených v aplikační tabulce.

VĚDĚLI JSTE?

Z Blend HNECTAR s Hcatalyst nebo Htone, směšovací poměr 1: 1, podle indikací uvedených v aplikační tabulce.



#### INFUZE COLOURING RESTORATIVE NECTAR

Tekutý koncentrát na bázi cukru z biodynamických bezinek, organických nektarů Mallow a Papamiel, který restrukturalizuje vlasové vlákno zevnitř a dodává mu tón a lesk. Zároveň působí na vlasy, barví je a zesvětlí, aby dosáhly mimořádných zářivých odrazů a maskovacích potahů, které vypadají naprosto přirozeně. Od nektaru, nejčistší přísady v přírodě až po nejčistší barevný nálev v salonu. Extrémně jemný a vysoce tolerovatelný vzorec pro vlasy i pokožku, který minimalizuje riziko senzibilizace.



MILUJEME  
ZVÍŘATA



VEGANSKÝ  
ŽIVOTNÍ STYL



BEZ  
AMONIAKU

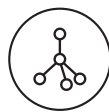

BEZ  
PPD



BEZ  
RESORCINOL



BEZ SYNTETICKÝCH  
VŮNÍ



BEZ  
VAZELÍNY



WITHOUT  
ALCOHOL



BEZ  
PARABENŮ



BEZ  
GMO



TYP/VLASY



DOPORUČENÉ VOL.



MIX

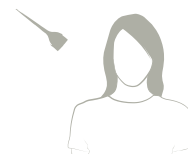

APLIKACE\*

BARVENÉ VLASY  
(S ODROSTY)

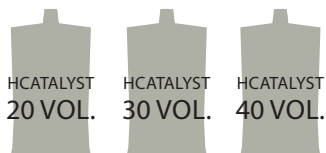

1:1

Aplikujte na kořínky (doba zpracování 15/20 min.) A pokračujte po celé délce vlasů (doba zpracování 10/15 min.) Celková doba zpracování: 30 min.

PANNENSKÉ  
VLASY

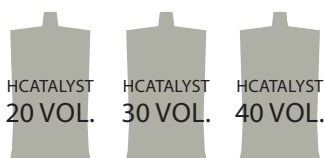

1:1

Apply on the full hair length and let it set for 10 minutes (use higher levels of HCATALYST). Prepare again the product and distribute it on the roots (use lower levels of HCATALYST). Processing time 25-30 minutes. Total processing time: 35-40 minutes

ZAKRYTÍ  
ŠEDIN

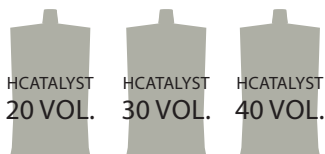

1:1

Vyberte Hcatalyst při 20/30/40 obj. v závislosti na požadované úrovni krytí a zjasnění. Začněte od kořínek a nechte je 20 minut pracovat, než se roztáhnou po délce vlasů a špičkách po dobu dalších 10-15 minut. Doba zpracování.

TÓNOVÁNÍ  
MELÍRU



1:1

Vyberte aktivátor podle konkrétní analýzy případových studií otevřeným monitorováním. Nechejte barvy několik minut pracovat a vizuálně zkontrolujte úroveň zbarvení.

TÓN  
NA  
TÓN



1:1

Aplikujte na celou délku vlasů a nechte je pracovat max. 30 minut.



OPLACH

Na konci doby působení nalijte na vlasy malé množství vlažné vody, emulgujte zbývající barvicí směs a rovnoměrně ji rozetřete nekovovým hřebenem. Počkejte nějakou dobu a poté opláchněte vlažnou vodou, dokud voda kape z vlasů. Naneste HBALANCE SHAM-POO a kondicionujte pomocí masky Hbalance na celé vlasy.

Nepoužívejte výrobek pod zdrojem tepla. Nepřidávejte HYPERCOLOR.

\* Doporučuje se produkt rovnoměrně rozložit na vlasy. Nepoužívejte nadměrné množství.

Až 30% bílých vlasů naneste požadovaný odstín. Více než 30% bílých vlasů naneste požadovanou barvu ve směsi s (přírodní) základní barvou stejných úrovní barvy vlasů, v poměru 1/2 + 1/2. Vezměte prosím na vědomí, že zvýšení procenta (přirozené) základní barvy obvykle snižuje zvýraznění.



**O**  
WAY

Hmelt

# Hmelt



## REVITALIZAČNÍ KONCENTRÁTOVÉ PIGMENTY

Zrozen z řady alchymistických  
přírodních procesů, odhalí váš přesný odstín barvy

### A K T I V N Í P Ř Í S A D Y

#### ORGANICKÉ



##### ORGANICKÝ MULLEIN

Mullein využívá proces fotoluminiscence: absorbuje nejsilnější UV záření a transformuje jej do jasu. Díky tomu jsou jeho květiny extrémně brilantní a viditelné pro hmyz, což podporuje opylování. Divizna postupně zvyšuje lesk vlasů, ošetření po ošetření. Chrání před fotooxidačním stresem v důsledku UV záření. Vlasy vypadají mladší a odolnější

#### BIODYNAMICKÉ



##### BIODYNAMICKÝ ŠTOVÍK KADEŘAVÝ

Pěstuje se biodynamickou metodou, nejčistší a nejzdravější zemědělskou technikou, která zcela vylučuje používání pesticidů a syntetických hnojiv. Jeho obsah železa, hořčíku, draslíku a vápníku remineralizuje vlasové vlákno, zatímco neuvěřitelný obsah vitamínů A a C nabízí energetickou a antioxidační ochranu.

#### ETHICKÉ



##### FAIR TRADE FYTOPIGMENTY

Exkluzivní fytopigmenty (Rhatany, Broom, Walnut, Lycopene, Turmeric a Saffron) leští vlasové vlákno a chrání vaše vlasy antioxidačním účinkem. Dávají odrazům přirozenou hloubku a zesilují je. Každý odstín má vlastní směs fytopigmentů, v závislosti na odrazu, který chcete zdůraznit.



FAIRTRADE PŘÍSADA:  
FAIR TRADE  
FYTOPIGMENTY



BIODYNAMICKÉ SLOŽKY:  
ORGANICKÝ MULLEIN,  
BIODYNAMICKÝ ŠŤOVÍK KADEŘAVÝ



Hmelt

50 ml

Revitalizující barvicí koncentrát s obsahem čistých fair trade rostlinných fytopigmentů, které jsou získávány ze semen biodynamicky pěstovaných léčivých rostlin, díky kterým budou vlasy zdravé a plné lesku.

AKCE:

Rostlinné pigmenty rozjasňují vlasové vlákno až u přirozených či barvených vlasů. Díky nim budete moci poskytnout svým zákazníkům vysoce individualizovanou péči, která znovu rozzáří stávající barvu, zakryje šediny nebo dodá nové barevné odlesky zesvětleným vlasům.

Jednotlivé barevné pigmenty lze i mixovat a regulovat přitom intenzitu barevných odstínů.



Hmelt mask

125 ml

Barvicí systém Hmelt je revolucí v barvicím systému značky OWAY, která přichází s unikátní péčí určenou pro salónní i domácí použití.

AKCE

Maska Hmelt oživuje a zintenzivňuje barvu a brilantnost barevných a přirozených vlasů. [hmelt mask ořez] Vlasům dodává jasné odlesky a prodlužuje trvání barvy vlasů. Organická divizna dodává neuvěřitelný jas, šťovík kadeřavý remineralizuje vlasové vlákno. Chrání a hydratuje ošetřené a přirozené vlasy do hloubky. Její aplikace je snadná a tak je určena i pro domácí použití. Každého jistě ohromí jak složení, jednoduchost použití, tak skvělý výsledek.

VĚDĚLI JSTE?

HMELT posouvá odborné poradenství na zcela novou úroveň. Toto barvení se stává jedinečným výrazovým prostředkem, díky kterému se zákazníci mohou rozhodnout vyzkoušet různé odstíny podle jejich nálad.

VĚDĚLI JSTE?

Jedná se o multi-aktivní a multi-prospěšný produkt: oživuje barvu vlasů + je to intenzivní výživné ošetření + má rozjasňující účinek. Perfektní pro tenké i středně silné vlasy, nezatěžuje je. Zvlhčuje také poškozené a dehydratované vlasy.



MILUJEME  
ZVÍŘATA



VEGANSKÝ  
ŽIVOTNÍ STYL



BEZ SYNTETICKÝCH  
VŮNÍ



BEZ  
PARABENŮ



BEZ  
VAZELÍNY



BEZ  
GMO

# Hmelt

BARVENÍ, ROZJASNĚNÍ A REVITALIZACE KONCENTRÁTOVÝCH PIGMENTŮ S FAIR TRADE  
FYTOPIGMENTY BIODYNAMICKÝM ŠTOVÍKEM KADEŘÁVÝM A ORGANICKOU DIVIZNOU



Hmelt Autentický kaštan	Hmelt Měděná zlatá	Hmelt Božská zlázá	Hmelt Slunná oranžová	Hmelt Červená oranžová	Hmelt Záhadná fialová	Hmelt Hravá růžová	Hmelt Modré kouzlo	Hmelt Zelená harmonie
<b>PRO:</b>					<b>POUŽITÍ:</b>			
• CHCETE-LI VYTVOŘIT MÓDNÍ EFEKTY, CHCETE-LI OŽIVIT KOSMETICKÉ BARVY, ZLEPŠIT PŘIROZENÉ ODLESKY VLASŮ NEBO ZESÍLIT PŘÍRODNÍ NEBO KOSMETICKÉ BARVY PO OŠETŘENÍ (NAROVNÁNÍ NEBO VLNĚNÍ)					40 g HMILK NO STRESS + 20 kapek HMELT. Chcete-li zvýšit intenzitu barev, zvýšte počet kapek v závislosti na požadovaném efektu. Pro dosažení rozhodujících barevných a pastelových výsledků naneste na odbarvené vlasy.			
• ZLEPŠIT LESK A ODLESKY KOSMETICKÝCH BAREV					HNECTAR: 60 g HNECTAR + 10 kapek HMELT + 60 g HCATALYST • HCOLOR: 60 g HCOLOR + 10 kapek HMELT + 90 g HCATALYST.			
CHCETE-LI ZNOVU BARVIT VELMI VYBLEDLÉ VLASY					Naneste čistý HMELT přímo na vlasy před aplikací HCOLOR nebo HNECTAR.			
• PRO NEUTRALIZACI NEŽÁDOUCÍCH ODSŤÍNŮ (PROTI ŽLUTÉ BARVĚ) A PRO BLOND VLASY NOVÝ ODSŤÍN.					Přidejte 20 kapek HMELT MYSTERIOUS PURPLE do HMILK NO STRESS nebo do konkrétní VLASOVÉ VLASOVÉ KOUPELE pro ošetřovaný typ vlasů.			

# Hmelt Mask

ZABALTE A RE-AKTIVUJTE ODSŤÍN A BARVY POMOCÍ FAIR TRADE  
FYTOPIGMENTY, BIODYNAMICKÝ KUDRNATÝ DOK A ORGANICKÁ DIVIZNA



Hmelt Mask Autentický kaštan	Hmelt Mask Měděná zlatá	Hmelt Mask Božská zlázá	Hmelt Mask Slunná oranžová	Hmelt Mask Červená oranžová	Hmelt Mask Záhadná fialová
<b>APPLICATION:</b>					
Po vlasové koupeli naneste na suché vlasy blotovanou masku Hmelt Mask v délkách a v rukavicích, rovnoměrně ji rozetřete hřebenem nebo rukama. Nechte působit 5-10 minut a důkladně opláchněte. Intenzita odrazu se zvyšuje prodloužením doby aplikace (celkem 20 minut).					



**O**  
WAY

Hbleach

# Hbleach



## PRVNÍ BĚLÍCÍ KRÉMOVÉ MÁSLA BEZ AMONIAKU NA BÁZI MÁSLA KUKUI A OBOHACENÉ O SYNERGII 3 VZÁCNÝCH OLEJŮ

Kdo řekl, že všechny bělicí produkty jsou agresivní? Hbleach cream butter je jemný bělicí krém na bázi kukui másla. Žádný amoniak, žádný stres, žádné poškození

### A K T I V N Í P Ř Í S A D Y

#### B O T A N I C K É



KUKUI MÁSLA

Amino acids and essential fatty acids penetrate the cuticle, leaving the hair shiny, healthy and nourished, with a brilliant gloss effect. Linoleic and alpha-linoleic acids help keep the hair hydrated, leaving it softer and bouncier. Vitamins A, C and E deliver anti-ageing action, protecting the hair from oxidative stress.

#### E T I C K É

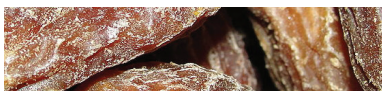

ETICKÝ DATLOVÝ OLEJ

Výživné a pružné. V africké vesnici ženské družstvo vybírá datle, které pak komunita zpracovává. OW přispívá k ekonomické bezpečnosti několika rodin ve vesnicích Burkina Faso nákupem této suroviny.

#### B I O D Y N A M I C K É



BIODYNAMICKÝ LEVANDULOVÝ ÉTERICKÝ OLEJ

Esenciální olej z levandule, který je oslavován pro své relaxační a uklidňující vlastnosti, uklidňuje pokožku hlavy a posiluje její obranyschopnost proti agresivním externím faktorům. Regeneruje a obnovuje rovnováhu vlasů, pokožky hlavy a organismu obecně.

#### O R G A N I C K É



ORGANICKÝ PERILOVÝ OLEJ

Chrání pokožku hlavy díky jejím uklidňujícím, odbourávacím a uklidňujícím účinkům. Bojuje proti stárnutí a volným radikálům díky vysokému obsahu flavonoidů. Bohatý na mastné kyseliny, které vyživují vlasové vlákno a zanechávají kořínky extra lesklé.



FAIR TRADE PŘÍSDA:  
OLEJ Z ETICKÝCH DAT  
Z BURKINA FASO



BIODYNAMICKÉ A ORGANICKÉ SLOŽKY:  
biodynamický ibišek, biodynamická  
levandule, organická perilla



Hbleach

pH: - 500 gr

Melírovací máslový  
krém

AKCE:

Zesvětlující máslo na přírodní bázi pro zesvětlení vlasů, či pro stažení barvy z vlasů s obsahem biodynamické levandule, organické perilly a kukui másla bez obsahu amoniaku. Zesvětlení až o 5 až 6 odstínů

POUŽITÍ:

Smíchejte s HTONE nebo HCATALYST podle pokynů uvedených v aplikační tabulce.

VĚDĚLI JSTE?

- Krém s máslem Hbleach není jen zesvětlovač, ale ošetření, které dodává hebkost bez poškození vlasů.
- Bělící kúra se stává okamžikem příjemnou, voňavou relaxací, která respektuje vlasové vlákno a transformuje náš vzhled.
- Ideální pro všechny techniky zesvětlení.

## HBLEACH / JAK POUŽÍVAT:



### PŘÍPRAVA

V NEKOVOVÉ MISCE SMÍCHEJTE 1 DÍL HBLEACH CREAM BUTTER S 2 DÍLY HTONE 9 OBJ. NEBO AKTIVÁTOR HCATALYST (20, 30 NEBO 40 OBJ. V ZÁVISLOSTI NA POŽADOVANÉM STUPNI ZESVĚTLENÍ).



### NANÁŠENÍ

APLIKUJTE ODBARVOVACÍ PŘÍPRAVEK ROVNOMĚRNĚ NA NEUMYTÉ VLASY. DOBA APLIKACE ZÁVISÍ NA STAVU VLASŮ A POŽADOVANÝCH VÝSLEDČÍCH\*.

\* PRO VYSOCE ODOLNÉ VLASY NEBO PRO VYSOKÝ STUPEŇ ZESVĚTLENÍ PRODLUŽTE DOBU APLIKACE (MAX. 50 MINUT), DOKUD NEDOSÁHNETE POŽADOVANÉHO STUPNĚ ZESVĚTLENÍ.



### OŠETŘENÍ KOŘÍNKŮ

PO SMÍCHÁNÍ HBLEACH CREAM BUTTER S HCATALYST/ HTONE LIQUID BUTTER NANESTE POUZE NA KOŘÍNKY A NECHEJTE PŮSOBIT PO NEZBYTNOU DOBU. PŘI NÁLEŽITÉM DOHLEDU LZE TEPLU POUŽÍT K URYCHLENÍ PROCESU A KE ZKRÁCENÍ DOBY APLIKACE.



### TONIZUJÍCÍ OŠETŘENÍ

PRO TONIZAČNÍ OŠETŘENÍ PO ZESVĚTLENÍ OPLÁCHNĚTE VLASY JEMNOU HYDRATAČNÍ KOUPELÍ NA VLASY (NAPŘÍKLAD MOISTURIZING HAIR BATH). OPLÁCHNĚTE A POTÉ POKRAČUJTE V TONIZAČNÍM BARVENÍ.



### OPLACH

PO UPLYNUTÍ DOBY APLIKACE OPLÁCHNĚTE ŠAMPONEM HBALANCE A MASKOU HBALANCE A NASTŘÍKEJTE PŘÍPRAVEK HRESTORE.



BEZ  
AMONIAKU



BEZ  
VAZELÍNY



BEZ PARABENŮ



BEZ  
GMO



BEZ  
FTALÁTŮ



BEZ  
EDTA



Hcatalyst & Htone

# Hcatalyst & Htone



## VÝŽIVNÉ TEKUTÉ MÁSLLO PRO BARVENÍ A BĚLENÍ BEZ AMONIAKU

Nejen aktivátory oxidantů, ale skuteční tvůrci krásy

### A K T I V N Í P Ř Í S A D Y

#### BIODYNAMICKÉ



BIODYNAMICKÝ EXTRAKT Z IBIŠKU

Bohatý na antokyany (flavonoidy), organické kyseliny, sacharidy a vitamíny. Silný antioxidant. Chrání vlasy před volnými radikály a vnějšími agresemi a posiluje jejich strukturu.

#### ETICKÉ



ETICKÝ OLEJ Z BURKINY FASO

Výživné a pružné. V africké vesnici ženské družstvo vybírá datle, které pak komunita zpracovává. OW přispívá k ekonomické bezpečnosti několika rodin ve vesnicích Burkina Faso nákupem této suroviny.

#### ORGANICKÉ



ORGANICKÝ PERILOVÝ OLEJ

Bohatý na mastné kyseliny, vyživuje vlasová vlákna a leští kořínek. Uklidňující účinek pro pokožku hlavy, Má účinek proti stárnutí díky vysokému obsahu flavonoidů..

#### ETICKÉ



ILLIPÉ MÁSLLO

Má výjimečné výživné vlastnosti a zabraňuje vysušení pokožky. Snižuje degeneraci kožních buněk a obnovuje pružnost vlasového vlákna.

#### BOTANICKÉ

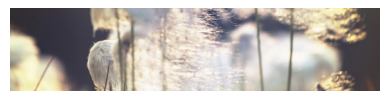

BAVLNĚNÉ PROTEINY

Obsahují látku, která působí a dodává vlasům tělo a strukturu. Zabraňují vysychání a provádějí opravy a obnovení vlasového vlákna. Změkčující a výživné vlastnosti pokožky hlavy.



FAIR TRADE  
PŘÍSADA:  
OLEJ Z ETICKÝCH DATLÍ  
Z BURKINA FASO



BIODYNAMICKÉ A ORGANICKÉ  
SLOŽKY: BIODYNAMICKÝ  
IBIŠEK, ORGANICKÁ PERILLA



Htone 9Vol.

pH: 2,0 - 3,5	900 ml
---------------	--------

Unikátní vyvíječ pro  
barvení vlasů 2,7%



Hcatalyst 20Vol.

pH: 2,0 - 3,5	900 ml
---------------	--------

Unikátní vyvíječ pro  
barvení vlasů 6%



Hcatalyst 30Vol.

pH: 2,0 - 3,5	900 ml
---------------	--------

Unikátní vyvíječ pro  
barvení vlasů 9%



Hcatalyst 40Vol.

pH: 2,0 - 3,5	900 ml
---------------	--------

Unikátní vyvíječ pro  
barvení vlasů 12%

AKCE:

Vyvíječ pro barvení a zesvětlování vlasů bez obsahu amoniaku s antioxidačními účinky.

AKCE:

Vyvíječ pro barvení a zesvětlování vlasů bez obsahu amoniaku s antioxidačními účinky.

AKCE:

Vyvíječ pro barvení a zesvětlování vlasů bez obsahu amoniaku s antioxidačními účinky.

ACTION:

Vyvíječ pro barvení a zesvětlování vlasů bez obsahu amoniaku s antioxidačními účinky.

DID YOU KNOW?

- Transformuje Hcolor / Hnectar na GLOSSY COLOR ošetření.
- Směs Hcolor / Hnectar + Htone poskytuje vlasovým salonům několik typů ošetření bez obsahu amoniaku.

DID YOU KNOW?

- Působí jemně a lehce na kutikulu, dodává vlasům vláhu a odráží se. Zaručuje dokonalý vývoj všech mikropigmentů poskytujících intenzivní a hyperbrilantní odstíny.

DID YOU KNOW?

- Působí jemně a lehce na hřídél a kutikulu, dodává vlasům vláhu a odráží se. Zaručuje dokonalý vývoj všech mikropigmentů poskytujících intenzivní a hyperbrilantní odstíny.

DID YOU KNOW?

- Působí jemně a lehce na kutikulu, dodává vlasům vláhu a odráží se. Zaručuje dokonalý vývoj všech mikropigmentů poskytujících intenzivní a hyperbrilantní odstíny.



MILUJEME  
ZVÍŘATA



VEGANSKÝ  
ŽIVOTNÍ STYL



BEZ  
PARABENŮ



BEZ  
UMĚLÝCH BARVIV



BEZ  
PEG-PPG-BG



BEZ  
VAZELÍNŮ



BEZ  
FTALÁTŮ



BEZ  
EDTA



BEZ  
GMO



**O**  
WAY

Hsystem

# Hsystem



## KOMPLETNÍ SYSTÉM, KTERÝ DOPROVÁZÍ VAŠE BAREVNÉ OŠETŘENÍ VE FÁZÍCH PŘÍPRAVY, APLIKACE A PO BARVENÍ

Vzorce řady Hsystem rozvíjejí mimořádné synergie s Hcolor, Hnectar a Hbleach nabízejí pokročilé metody, které umožňují práci s nižším pH, což méně stresuje kutikulu

### AKTIVNÍ PŘÍSAKY

#### KÉBIODYNAMIC



BIODYNAMICKÝ EXTRAKT Z IBIŠKU  
BOHATÝ NA ANTOXYANY (FLAVONOIDY), ORGANICKÉ KYSELINY, SACHARIDY A VITAMÍNY. JE TO SILNÝ ANTI-OXIDANT. CHRÁNÍ VLASY PŘED VOLNÝMI RADIKÁLY A VNĚJŠÍMI AGRESEMI A POSILUJE JEJICH STRUKTURU.

#### BOTANICKÉ



##### BAVLNĚNÉ PROTEINY

Obsahují látku, která působí a dodává vlasům tělo a strukturu. Zabraňují vysychání a provádějí opravy a obnovení vlasového vlákna. Změkčující a výživné vlastnosti pokožky hlavy.

#### BOTANICKÉ



##### JOJOBA OIL

Olej se změkčujícími, zvlhčujícími a vyhlazujícími vlastnostmi. Je bohatý na přírodní tokoferoly (vitamin E), je silným antioxidantem a protizánětlivým prostředkem, působí proti volným radikálům a chrání pokožku hlavy a vlasů a udržuje hladinu hydratace lipidů stabilní.

#### ORGANICÉ



##### ORGANICKÝ PERILOVÝ OLEJ

Bohatý na mastné kyseliny, vyživuje vlasová vlákna a leští kořínky. Uklidňující pro pokožku hlavy, má účinek proti stárnutí díky vysokému obsahu flavonoidů.

#### BOTANICKÉ



##### MORINGA PEPTIDY

Moringa, indického původu, je považována za kouzelnou rostlinu s nespočty kosmetickými ctnostmi. Peptidy (semena) Moringa obsahují vynikající množství bílkovin, vitamínů a minerálů, které pomáhají eliminovat toxické účinky způsobené znečištěním.

#### BOTANICKÉ



##### CERAMIDY

Když vlasy ztratí tuto přirozenou bariéru, stanou se suché, porézní a zranitelné. Ceramidy jsou lipidy, které jsou přirozeně obsaženy ve vlasovém filmu, který vlasovému vláknu dodává ochranu, hebkost a lesk a chrání jej před vnějšími agresiemi.

#### ETICKÉ



##### ETICKÝ DATLOVÝ OLEJ Z BURKINY FASO

Vyživuje a elastikuje, v průběhu času zlepšuje strukturu vlasového vlákna. OW přispívá k ekonomické bezpečnosti několika rodin ve vesnicích Burkina Faso nákupem této suroviny.

#### BOTANICKÉ



##### OLEJ Z RÝŽOVÝCH OTRUB

Olej se změkčujícími, zvlhčujícími a vyhlazujícími vlastnostmi. Je bohatý na přírodní tokoferoly (vitamin E), je silným antioxidantem a protizánětlivým prostředkem, působí proti volným radikálům a chrání pokožku hlavy a vlasy. Udržuje hladinu hydratace lipidů stabilní.

#### BOTANICKÉ



##### PŠENIČNÉ PROTEINY

Pšeničné proteiny působí jako hydreregulátory a udržují konstantní množství vody ve vlasech i za podmínek vysoké vnější vlhkosti. Zlepšují pružnost a mechanickou odolnost vlasů.



FAIR TRADE  
PŘÍSDA:  
OLEJ Z ETICKÝCH DATLÍ



BIODYNAMICKÉ A ORGANICKÉ  
SLOŽKY: BIODYNAMICKÉ  
KARKADĚ, ORGANICKÉ PERILY



Hscreen

pH: -	100 ml
-------	--------

Sérum na ochranu pokožky při chemických úpravách

AKCE:

Sérum na ochranu pokožky při chemických úpravách vlasů s obsahem ibišku, perilly, proteinů z bavlny a ceramidů.

Použití:

Přimíchejte 3-4 kapky séra přímo do chemických preparací nebo přímo na pokožku. Vhodný i na ochranu pokožky rukou operátora. Snadno se oplachuje.

DID YOU KNOW?

- A passe-partout product for the salon, which should also be tried by men after shaving to prevent folliculitis
- It avoids spots on the skin of the client and on the hands and nails of the salon operator
- It protects the scalp from all kinds of technical service (colour, bleaching, perm, straightening)
- It shields sensitive spots, small cuts and moles during treatment.



Hbalance shampoo

pH: 4,0 – 5,0	950 ml
---------------	--------

Šetrný šampon po chemických úpravách vlasů

AKCE:

POPIS  
Šetrný šampon, který navrácí pokožce a vlasům jejich přirozené pH narušené po chemických úpravách vlasů s obsahem ibišku, perilly, proteinů z bavlny a ceramidů.

Použití:

Naneste na mokré vlasy a důkladně opláchněte všechny chemické látky z vlasů.

DID YOU KNOW?

- Specific shampoo for use after technical treatments. It prolongs shine and colour fastness over time.
- It has a synergic rebalancing action after HCOLOR, HNECTAR and HBLEACH to improve the hair fibre structure
- Specific treatment for use in hair salons, not suitable for everyday use.



Hbalance mask

pH: 3,0 – 4,0	500 ml
---------------	--------

Regenerační maska po chemických úpravách vlasů

AKCE:

Regenerační maska, která navrácí pokožce a vlasům jejich přirozené pH, které bývá narušené během procesů barvení, trvalé a při dalších chemických úpravách.

Použití:

Naneste na šamponem umyté vlasy, nechte působit 3-5 minut a poté pečlivě opláchněte.

DID YOU KNOW?

- It bestows nourishment to the hair while restoring the correct pH level, after technical treatment.
- It has a synergic, nourishing and rebalancing action after HBALANCE shampoo to seal the hair cuticle after technical treatment.
- Allows the hair scales to perfectly close, reflecting external light in the best possible way
- Specific treatment for use in hair salons, not suitable for everyday use.



Hrestore

pH: 4,0 – 5,0	240 ml
---------------	--------

Proteinový koncentrát ve spreji

AKCE:

Proteinový koncentrát ve spreji složený z přírodních bílkovin výrazně posiluje strukturu vlasů, stimuluje keratin ve vlasech a uzavírá jejich póry.

Použití:

Vlasy prosušte ručníkem a sprej naneste do celých délek vlasů, zvláště na konečky, které potřebují největší ochranu.

DID YOU KNOW?

- It rebuilds the protein chains of the hair after technical treatment
- It deeply nourishes the hair, improving its protein structure and its resistance.
- For more healthy hair even after coloring and discoloring treatments, thanks to phyto-protein ingredients that replenish the capillary structure offering splendor and healthiness to the hair stalk.



### Hypercolor

pH: -	50 ml
Unikátní sérum urychlující proces barvení	

#### AKCE:

- It grants a significant reduction of the development time, up to a third compared to the traditional methods.
- It nourishes the hair fiber, enhancing the shades.

#### POUŽITÍ:

Součástí balení je praktické kapátko. do 30 ml barvicí směsi použijte 5 kapek do 90 ml barvicí směsi použijte 15 kapek do 120 ml barvicí směsi použijte 20 kapek do 180 ml barvicí směsi použijte 30 kapek Barvicí směs naneste na vlasy jako obvykle, jemně včeste do vlasů a umístěte pod zdroj teplého vstupu.

#### VĚDĚLI JSTE?

- Hypercolor se skládá z 99% přírodních složek (mezi nimiž je jojobový olej, olej z rýžových otrub, olej z perilly, datlový olej, olivový olej) • Umožňuje provádět více ošetření v kadeřnických salónech během pracovního dne a týdne. • Výskyt barvicího ošetření je minimální ve srovnání s výhodami ošetření „zrychleným barvením“ (ekonomické výhody, odlišný produkt pro kadeřnictví atd.) • Poskytuje extrémní lesk a jas.



### Htech shampoo

pH: 9,5 – 10,5	500 ml
Šampon pro vlasy přech chemickým ošetřením	

#### AKCE:

Ošetřující šampon určený pro vlasy, které čeká chemické ošetření. Velice šetrně čistí pokožku hlavy a vlasy od nečistot a zbytků stylingových prostředků.

#### POUŽITÍ:

Velice jemně vmasírujte do mokrých délek vlasů, nechte 2 minuty působit a opláchněte. Proces zopakujte, nechte na vlasech působit 5 minut a posléze důkladně opláchněte.

#### VĚDĚLI JSTE?

- Specifický šampon pro technickou přípravu • Jeho čistící účinek, díky svým zásaditým hodnotám, působí na vlasové šupiny a připravuje je tak na vyšší absorpci, a tím usnadňuje pronikání následně aplikovaných prvků produktu • Použití s obtížně ošetřitelnými vlasy a zejména žáruvzdorný • Pro kadeřnictví, které požadují špičkovou pracovní metodu, která chrání vlasy při technických ošetřeních.



### Hmilk no stress

pH: 3,2 – 4,2	500 ml
ochranné a regenerační vlasové mléko pro chemicky ošetřené vlasy	

#### AKCE:

Vlasy hydratuje, vyhlazuje jejich povrch a chrání vlasové vlákno během procesu. Obsahuje esenciální oleje, které pozitivně působí na vlasovou pokožku, chrání ji a vyživují.

#### POUŽITÍ:

Aplikujte po umytí šamponem mezi technickými kroky, nechte působit po dobu 2 minut. Poté důkladně opláchněte.

#### VĚDĚLI JSTE?

- Specifický produkt, který umožňuje kondicionování vlasů během technického ošetření a poskytuje ochranu bez ovlivnění výsledku. • Obsahuje ceramidy a amazonskou kůži (směs másla a olejů pro zvýšení jasu vlasů, ochranu a zklidnění pokožky hlavy). • Produkt má dvojí funkci: lze jej použít pro kosmetické odstraňování barev (odbarvování) a v mezistupních technických ošetření.



MILUJEME ZVÍRATA



VEGANSKÝ ŽIVOTNÍ STYL



BEZ PARABENŮ



BEZ UMĚLÝCH BARVIV



BEZ PEG-PPG-BG



BEZ VAZELÍNY



BEZ FTALÁTŮ



BEZ SLES



BEZ SLS

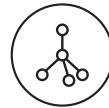

BEZ EDTA



BEZ GMO

## HYPERCOLOR / JAK POUŽÍVAT:



- (1) Do misky nalijte barvu potřebnou pro ošetření.
- (2) Přidejte kapky Hypercolor vypočtené na základě celkového mixu.
- (3) Nakonec přidejte aktivátor. Aplikujte ihned na vlasy.
- (4) V jednorázovém uzávěru vytvořte 12-15 otvorů a zakryjte hlavu.
- (5) Přidejte mírné teplo.
- (6) Před opláchnutím nechte vlasy 5 minut vychladnout.

(1)



(2)



(3)



(4)



(5)



(6)



1 ML = 30 KAPEK. PRO STŘEDNÍ DÉLKU POTŘEBUJE 20 KAPEK + 120 ML COLOR MIX (AKTIVÁTOR + COLOR). 50 ML LÁHEV POSKYTUJE ASI 70 BAREVNÝCH OŠETŘENÍ. 30 ML BAREVNÝ MIX = 5 KAPEK / 90 ML BAREVNÝ MIX = 15 KAPEK / 120 ML BAREVNÝ MIX = 20 KAPEK / 180 ML = 30 KAPEK

## ODSTRANĚNÍ KOSMETICKÉ BARVY:



### Příprava

V NEKOVOVÉ MISCE SMÍCHEJTE 1 DÍL HMILK BEZ STRESU A 1 DÍL HBLEACH.



### Míchání

PŘIDEJTE HTONE 9 OBJ. (1: 1)  
PŘÍKLAD: 20 ML HMILK BEZ STRESU,  
20 G HBLEACH A 40 ML HTONE.



### Aplikace

SMÍCHEJTE A APLIKUJTE NA VYBRANÉ ČÁSTI VLASŮ. NASTŘÍKEJTE NA NĚ HRESTORE PŘED APLIKACÍ.

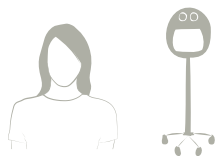

### Doba zpracování

VLOŽTE POD ZDROJ TEPLA NA 20-40 MINUT. DÍKY SVÉ JEMNÉ, ZVLÁČŇUJÍCÍ FORMULACI LZE TENTO PRODUKT NANÁŠET PO DELŠÍ DOBU (AŽ 40 MINUT) BEZ RIZIKA POŠKOZENÍ VLASŮ.



### Oplach

Po době zpracování opláchněte a šamponujte šamponem Hbalance a kondicionujte Hmilk NO STRES



### Barevné ošetření

PODLE POTŘEBY APLIKUJTE BARVICÍ OŠETŘENÍ.

## HMILK NO STRESS - SPECIÁLNÍ POUŽITÍ:

### BĚHEM ZESVĚTLENÍ:

25 gr Hbleach + 3 gr hmlk bez stresu + 50 gr hkatalyzátor 20 obj., 30 obj., 40 obj.

BĚHEM VLNĚNÍ, ZEJMÉNA V PŘÍPADĚ CHEMICKY OŠETŘENÝCH VLASŮ: UMYJTE VLASY ŠAMPONEM HTECH, NEZATĚŽUJTE HMILK A NECHTE PŮSOBIT 5 MINUT. DŮKLADNĚ OPLÁCHŇETE. VYSUŠTE A POKRAČUJTE V MÁVÁNÍ. PO OPLÁCHNUTÍ NEUTRALIZAČNÍHO PRODUKTU ZNOVU POUŽIJTE HMILK BEZ STRESU A NECHTE PŮSOBIT 3-4 MINUTY. BEZ OPLÁCHNUTÍ NANESTE Hbalance MASKU A NECHTE OBA PRODUKTY PŮSOBIT SPOLEČNĚ PO DOBU 7-10 MINUT, POTÉ OPLÁCHŇETE A OSUŠTE.



**O**  

---

**WAY**

## **Owave**

---

Permanentní trvalá s biodynamickým hydrolátem Helichrysum, organickým extraktem z černého zlata a etickou Chia a výtažky Flax.





# Owave

**OWAVE JE PERMANENTNÍ  
TRVALÁ VYTVOŘENÁ TAK, ABY  
POSKYTLA PODPORU, OBJEM,  
POHYB A TVAR VLASŮM.**



# 1A / 1B + 2

**OWAVE je přizpůsobivý tak,  
aby dal tvar každé touze po trvalé.**

Kompletní metoda pro vytvoření každé vlny. Můžete vytvářet smyslné „beach“ vlny pro přirozeně zvlněný efekt, poskytovat podporu a pohyb pro dlouhotrvající vlnitý vzhled nebo vytvářet pružné a definované spirálovité kadeře pro odvážný a dynamický vzhled.



#### Biodynamic Helichrysum Hydrolat

- Helichrysum je přírodní, zvláčňující a ochranná účinná složka, která pomáhá udržovat hydratovaný vlas a udržovat výživu během ošetření trvalou.
- Zabraňuje dehydrataci a dává pružnost vlasovým vláknům. Navíc jeho vlastnosti bojují proti rakovině a mají proti stárnoucí účinky.



#### Ethical Chia and Flax Extracts

- Aktivní složka s pořádnou kombinací polysacharidů získaných z Flaxu a Chia.
- Díky svým bio-lepivým vlastním vazbám tento komplex přilne k vlasovým vláknům a obaluje vlasy, což přináší dlouhotrvající elastické kudrlinky.
- Polysacharidová fólie ochrání ošetření vlasů, vyhlazuje kutikuly a udržuje je hydratované; zajišťuje elastické, zdravé a definované kadeře.

## **OWAVE JE PROFESIONÁLNÍ TRVALÁ, KTERÁ RESPEKTUJE VLASOVÉ VLÁKNO, UDRŽUJE VLASY JEMNÉ A ELASTICKÉ**



#### Organic Blackthorn Extract

- Blackthorn optimálně regeneruje posiluje pokožku a vlasy.
- Dodává pružnost a vlhkost.
- Přispívá k síle a pružnosti vlasů během ošetření trvalou OWAVE.

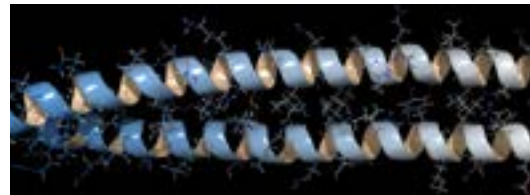

#### Cysteamine

- Bez thioglykolové kyseliny a amoniaku má OWAVE neagresivní vzorec založený na cysteaminu.
- Derivát aminokyseliny v souvislosti s keratinem přirozeně přítomným ve vlasech, Cysteamin je redukční činidlo, které respektuje zdraví vlasů.
- Změní tvar vlasů tím, že vše přirozeně působí a upravuje vlasové vlákno.

# Owave 1A pH 8.2-9

**Tekutá trvalá, pružná pro odolné vlasy** s biodynamickým Helichrysum hydrolatem, organickým extraktem Blackthorn, etickou Chia a extraktem Flax.

---



- Dlouhotrvající ošetření trvalou pro rezistentní odolné vlasy;
- Umožňuje úplnou a bezpečnou změnu tvaru vlasů;
- Přizpůsobitelné vlny v závislosti na použité technice;
- Vytváří flexibilní, definované a pružné kadeře;
- Neagresivní vzorec na bázi Cysteaminu, derivátu aminokyselin podobných keratinu
- Obohacené botanickými účinnými látkami, které chrání a poskytují elasticitu vlasovému vláknu během ošetření.

THIOGLYCOLLATES FREE / SLES&SLS FREE / PARABEN FREE / PETROLATUM FREE / PEG, PPG&BG FREE / FRAGRANCE ALLERGEN FREE / WITHOUT FREE AMMONIA

# Owave 1B pH 8.2-9

**Tekutá trvalá, pružná pro ošetřené vlasy** s biodynamickým Helichrysum hydrolatem, organickým extraktem Blackthorn, etickou Chia a extraktem Flax.

---



- Dlouhotrvající trvalá pro ošetřené vlasy\*;
- Poskytuje úplnou a bezpečnou změnu tvaru vlasů;
- Přizpůsobitelné vlny v závislosti na použité technice;
- Vytváří flexibilní, definované a pružné kadeře;
- Neagresivní vzorec na bázi cysteaminu, derivátu aminokyselin podobných keratinu;
- Obohacené botanickými účinnými látkami, které chrání a dodávají elasticitu vlasovému vláknu během ošetření.

THIOGLYCOLLATES FREE / SLES&SLS FREE / PARABEN FREE / PETROLATUM FREE / PEG, PPG&BG FREE / FRAGRANCE ALLERGEN FREE / WITHOUT FREE AMMONIA

\*aplikace se nedoporučuje na úplně zesvětlené vlasy nebo na vlasy zesvětlené s procentním zastoupením více než 50%

# Owave 2 pH 2-3

**Neutralizační a posilující tekutina pro všechny typy vlasů** s biodynamickým Helichrysum hydrolatem, organickým extraktem Blackthorn, etickou Chia a extraktem Flax.

---



- Nová forma podporující rekonstrukci tzv. sírových mostů;
- Stabilizuje vlny a umožňuje jim pružnost po celou dobu;
- Poskytuje elastické, definované a objemné vlny;
- Díky svým botanickým aktivním složkám zlepšuje pružnost vlasů a zanechává je měkké a hedvábné;
- Vlny od kořenů vlasů až po konce;
- Vyvažuje pH vlasů

PARABEN FREE / PETROLATUM FREE / PEG, PPG&BG FREE / FRAGRANCE ALLERGEN FREE

# Zjisti jak vytvořit perfektní vlny s OWAVE







# **Smyslné beach vlny**



## EXTREMNĚ PŘIROZENÉ VLNY S MĚKKÝM EFEKTEM A TZV. BEACH EFEKTEM.



			
ODOLNÉ A PŘIROZENÉ VLASY	1A	DOBA PŮSOBENÍ: 10-15 MINUT	VELKÝ PRŮMĚR VLN
OŠETŘENÉ VLASY AŽ 20 VOL.	1B	DOBA PŮSOBENÍ: 10-15 MINUT	VELKÝ PRŮMĚR VLN
CITLIVÉ, BARVENÉ VLASY AŽ 20 VOL. A S AŽ 50% PROUŽKY	1B	DOBA PŮSOBENÍ: 7-10 MINUT	VELKÝ PRŮMĚR VLN

PŘEPODKLÁDANÁ DÉLKA TRVÁNÍ TRVALÉ: 4-6 TÝDNŮ





n.b. OBECNÉ POKYNY. VÝBĚR TRVALÉ (OWAVE 1A NEBO 1B) MŮŽE BÝT PŮSOBENÍ RŮZNÉ NA ZÁKLADĚ KVALITY VLASŮ A JEJICH TLOUŠTĚ.

# Podpora a objem



## TEXTURA A STRUKTURA PRO VAŠE VLASY. STYL DLOUHOTRVAJÍCÍCH VLN.



			
ODOLNÉ A PŘIROZENÉ VLASY	1A	DOBA PŮSOBENÍ: 10-15 MINUT	STŘEDNÍ PRŮMĚR VLN
OŠETŘENÉ VLASY AŽ 20 VOL.	1B	DOBA PŮSOBENÍ: 10-15 MINUT	STŘEDNÍ PRŮMĚR VLN
CITLIVÉ, BARVENÉ VLASY AŽ 20 VOL. A S AŽ 50% PROUŽKY	1B	DOBA PŮSOBENÍ: 7-10 MINUT	STŘEDNÍ PRŮMĚR VLN

PŘEPODKLÁDANÁ DÉLKA TRVÁNÍ TRVALÉ: 8-10 TÝDNŮ





n.b. OBECNÉ POKYNY. VÝBĚR TRVALÉ (OWAVE 1A NEBO 1B) MŮŽE BÝT PŮSOBENÍ RŮZNÉ NA ZÁKLADĚ KVALITY VLASŮ A JEJICH TLOUŠŤCE.

# Kadeře plné a energické



## ELASTICKÉ A SPIRALOVITÉ VLNY PRO VÝRAZNÝ A DYNAMICKÝ VZHLED.



			
ODOLNÉ A PŘIROZENÉ VLASY	1A	DOBA PŮSOBENÍ: AŽ 20 MINUT	MALÝ PRŮMĚR VLN
OŠETŘENÉ VLASY AŽ 20 VOL.	1B	DOBA PŮSOBENÍ: 15-20 MINUT	MALÝ PRŮMĚR VLN
CITLIVÉ, BARVENÉ VLASY AŽ 20 VOL. A S AŽ 50% PROUŽKY CITLIVÉ, BARVENÉ VLASY	1B	DOBA PŮSOBENÍ: 10-15 MINUT	MALÝ PRŮMĚR VLN

PŘEPODKLÁDANÁ DÉLKA TRVÁNÍ TRVALÉ: VÍCE NEŽ 12 TÝDNŮ

n.b. OBECNÉ POKYNY. VÝBĚR TRVALÉ (OWAVE 1A NEBO 1B) MŮŽE BÝT PŮSOBENÍ RŮZNÉ NA ZÁKLADĚ KVALITY VLASŮ A JEJICH TLOUŠŤCE.

# Krok za krokem



## 1) DIAGNOSTIKA

Před zahájením ošetření trvalou OWAVE zkontrolujte stav vlasů a vlasové pokožky:

- Zkontrolujte, zda vlasy jsou přirozené / barvené / jemné, citlivé.
- Zeptejte se na předchozí ošetření.
- Zkontrolujte, zda je pokožka hlavy v dobrém stavu.

V případě citlivé pokožky aplikujte Soothing Remedy na pokožku hlavy..



## 2) ČIŠTĚNÍ

Očistěte délky vlasů pomocí HTECH SHAMPOO, aniž byste příliš pracovali na pokožce hlavy. V případě velmi poškozených a jemných, citlivých vlasů použijte vyhrazený šampón dle typu vlasů. Důkladně opláchněte.



## 3) NATÁČENÍ

- Zvolte nástroje a techniku vhodnou pro výsledek, který chcete dosáhnout.
- Aplikujte (postříkejte) HRESTORE na všechny vlasy.
- Zabalte vlasy, aniž byste příliš zatáhli natáčky, aby vlasy byly vždy navlhčené vodou.



## 4) APLIKACE

- Aplikujte OWAVE 1A/1B opatrně na každou natáčku, začínajíc od konce.
- DOBA PŮSOBENÍ: Rezistentní, odolné vlasy: 10-20 minut; Barvené vlasy: 7-15 minut. Kontrolujte každých 5 minut.



## 5) OPLACHOVÁNÍ

- Po uplynutí doby působení OWAVE 1A / 1B, důkladně opláchněte vláznou vodou nejméně po dobu 5 minut.



## 6) APLIKACE PRODUKTU OWAVE 2 – NEUTRALIZAČNÍ A POSILUJÍCÍ UČINEK

- Osušte vlasy ručníkem a aplikujte OWAVE 2 NEUTRALIZAČNÍ A POSILUJÍCÍ TEKUTINU, ponechte ji působit pod dobu 7/8 minut bez odvíjení natáček.
- Až poté sundejte natáčky bez tahání vlasů a znovu aplikujte OWAVE 2, a ponechte je na vlasech další 3 minuty.



## 7) OPLACHOVÁNÍ

- Důkladně vypláchněte pouze vodou. Jestliže to je nutné, aplikujte malé množství přípravku HMILK NO STRESS, ponechte působit pár minut, poté smyjte.



## 8) KONDICIONÉR

- Postříkejte vlasy přípravkem HRESTORE po celé délce vlasů, aplikujte Curly Potion a poté vysušte.

Doporučujeme ponechat vlasy 48 hodin bez mytí, aby se zachovala doba působení ošetření trvalou.

# Faq

- MŮŽU POUŽÍT OWAVE NA VŠECHNY TYPY VLASŮ?

Ano, s výjimkou úplně zesvětlených vlasů nebo vlasů, které jsou zesvětlené více než o 50%.

- JAK DLOUHO TRVALÁ VYDRŽÍ?

Trvalá drží od 4 do více než 12 týdnů, v závislosti na výběru vln a stupni citlivosti vlasů.

- MŮŽU POUŽÍT JAKÉKOLIV NATÁČKY?

Ano, můžete použít libovolný typ vlasových natáček vhodných k dosažení zvlněného efektu.

- MŮŽU BARVIT VE STEJNÝ DEN JAKO DĚLÁM TRVALOU?

V den kdy aplikujete trvalou OWAVE můžete dokončit aplikaci s reflexními účinky s přímým pigmentem HMELT nebo HMELT MASK. Trvalá a jiné barevné ošetření se silně odráží a nedoporučuje.

- JAKÁ SUŠÍCÍ TECHNIKA JE DOPORUČOVÁNA?

V den trvalé lze vysušit vlasy jakoukoliv technikou, ačkoli doporučujeme použít difuzér pro přirozený vzhled, který zvyšuje pružnost kadeří.

- MŮŽU POUŽÍVAT VÝROBKY NA TVAROVÁNÍ VLASŮ DOMA A V SALONU?

Doma a také v salonu mohou být použity všechny OW produkty k tvarování vlasů a vln.

- KTERÉ PRODUKTY JSOU DOPORUČENÉ PRO OPTIMÁLNÍ DOMÁCÍ PÉČI O TRVALOU?

Ideální doplňky pro domácí ošetření jsou CURLY HAIR BATH, CURLY HAIR MASK a CURLY POTION.

# Pomůcka do salonu



## Filo

FILO je 100% bavlněný ručník. Navržen v Itálii, má vzácnou tkaninu a vyšité logo OWAY. Speciální technologie při zpracování způsobuje, že FILO je odolný proti otěru. Vyrobeno z měkkého froté, je dokonalým a všestranným doplňkem pro salonní péči.



# Beauty



---

# **Certifikovaná kosmetická péče pro tvář a tělo z čerstvých, zdravých a bezpečných přírodních surovin vysoké kvality.**

**SAMETOVÉ A VLÁČNÉ KRÉMY, SE KRÁSNĚ VSTŘEBÁVAJÍ DO POKOŽKY,  
ROZJASŇUJÍCÍ ČISTÉ VZÁCNÉ OLEJE VYŽIVUJÍ PLEŤ DO HLOUBKY, ESENCIÁLNÍ  
OLEJE SVÝMI SMYSLNÝMI VŮNĚMI NABÍZEJÍ PŘÍJEMNÉ A NEZAPOMENUTELNÉ ZÁŽITKY.**

# Kolik pozornosti denně věnujeme tomu, co jíme?

---

**JE DOBŘE ZNÁMO, ŽE VYVÁŽENÁ A ZDRAVÁ STRAVA JE ZÁKLAD-EM NAŠEHO ZDRAVÍ: ČINÍ NÁS SILNĚJŠÍMI, ODOLNĚJŠÍMI A DÁVÁ NÁM DELŠÍ ŽIVOTNOST.**

**Ale stejně jako naše „vnitřní“ část i naše „vnější“, tedy naše pokožka, musí být přiměřeně vyživována vyváženou stravou.**

Tvář, ruce a tělo musí přijímat správné množství živin jak z kvalitativního, tak z kvantitativního hlediska, aby zůstaly zdravé a měly jasný, homogenní a čistý vzhled.

**Abychom „vyživovali“ naši pokožku, je důležité vybrat si ty nejkvalitnější produkty vyrobené z dokonale vyvážených vybraných ingrediencí, které jsou zpracovány podle technik respektujících přírodu.**





Ultra rich body oil

ALL-PURPOSE MOISTURIZING OIL  
WITH VITAMIN E AND HYALURONIC ACID  
FOR SOFT, SMOOTH SKIN

O  
LAY

**OW Beauty  
pro Vás vybrala ty  
nejlepší  
suroviny k vytvoření  
bohatých a účinných  
receptur nabízejících  
dokonalou „výživu“  
pro Vaší  
pleť.**



# Čerstvost.

---

**OW Beauty vybírá lokální suroviny, pěstované na svých pozemcích v italské ORTOFFICINĚ nedaleko Boloni, které svou ryzostí zaručují maximální koncentraci účinných aktivních látek.**

**VYHÝBÁME SE POUŽÍVÁNÍ ZBYTEČNĚ AGRESIVNÍCH LÁTEK A NAHRAZUJEME JE SLOŽKAMI ZÍSKANÝMI PŘÍRODNÍ CESTOU.**

**ŘADA OW BEAUTY NEOBSAHUJE: SLS & SLES, PARABENY, SILIKONY, PETROLATUM, PEG, PPG & BG, EDTA, SYNTETICKÉ VŮNĚ, UMĚLÁ BARVIVA, FTALÁTY, GMOS.**



# Čistota.

---

**Každá OW Beauty receptura obsahuje ryzí látky z rostlin pěstovaných podle nejčistších technik biodynamického a organického zemědělství.**

PODPORUJEME PŘÍRODU, VYHÝBÁME SE POUŽÍVÁNÍ BARVIV A SYNTETICKÝCH PŘÍRAD, KTERÉ BY SICE ZAJISTILY JEDNOTNÝ PRODUKT, ALE OHROZILY BY PŘÍROZENOST.

**K TOMU, ABY SE UCHOVALA ČISTOTA A ČERSTVOST PRODUKTŮ, POUŽÍVÁME OBALY POUZE Z TRANSPARENTNÍHO SKLA A HLINÍKU, KTERÉ JSOU 100 % SUROVÉ A NEKONEČNĚ RECYKLOVATELNÉ. TAKÉ PRODUKTY NEBALÍME DO ZBYTEČNÝCH OBALŮ.**



# Účinnost.

---

**SLOŽKY NAŠICH PRODUKTŮ JSOU VÝSLEDKEM EXTRAČNÍCH PROCESŮ SPECIÁLNĚ VYVINUTÝCH PRO DOSAŽENÍ MAXIMÁLNÍHO VÝTĚŽKU. TO NÁM UMOŽŇUJE EXTRAHOVAT NEJMOCNĚJŠÍ A NEJKONCENTROVANĚJŠÍ ESENCI Z KAŽDÉHO PŘÍRODNÍHO PRVKU. KROMĚ TOHO KAŽDÝ PRODUKT OBSAHUJE SUPER AKTIVNÍ LÁTKU VYBRANOU PRO SVOU CÍLENOU ÚČINNOST.**

OW Beauty pracuje podle principů „zelené“ a „čisté“ chemie, díky níž nabízí vysoce účinné přírodní produkty. Kombinace přírody a vědy činí výrobky jedinečnými, zatímco neagresivní složení produktů zaručuje pleti tu nejkvalitnější péči.



# Bezpečnost.

**PŘESNĚ VYBÍRÁME SUROVINY A VOLÍME PŘÍRODNĚJŠÍ A MÉNĚ DRÁŽDIVÉ PŘÍSAKY. PŘESNÉ DERMATOLOGICKÉ TESTY PROVÁDĚNÉ NA DOBROVOLNÍCÍCH NA ITALSKÝCH UNIVERZITÁCH UMOŽŇUJÍ OVĚŘIT VYNIKAJÍCÍ SNÁŠENLIVOST PRODUKTŮ OW. TESTY SPOLU S EXTRÉMNÍM VÝBĚREM SLOŽEK VE FÁZI FORMULACE VÝZNAMNĚ SNIŽUJÍ RIZIKO SENZIBILIZACE A ALERGIÍ.**



## testováno proti niklu

OW Beauty provádí u každé výrobní dávky lineárních produktů specifický test, který umožňuje sledovat jakékoli stopy niklu, které by mohly vyvolat alergii. Pro uspokojení potřeb spotřebitele s alergickou a reaktivně citlivou pokožkou. \*



## dermatologicky testováno

„Dermatologicky testováno“ zajišťuje, že produkt splňuje přísné kontroly a není nedráždivý a bezpečný. \*

S výjimkou SUMMER SOLSTICE BLEND, WINTER SOLSTICE BLEND a BEAUTIFYING BODY PEELING, složené ze 100% složek z biodynamického a ekologického zemědělství a / nebo ze 100% přírodních a přírodních složek.



# Certifikace NATRUE.

**CERTIFIKOVANÉ PRODUKTY ZARUČÍ BEZPEČNOST A KVALITU PRO SPOTŘEBITELE. ŘADA PÉČE O PLEŤ OW BEAUTY JE CERTIFIKOVÁNA JEDNÍM Z NEJSERIÓZNĚJŠÍCH A NEJAUTORITATIVNĚJŠÍCH CERTIFIKAČNÍCH ORGÁNŮ: NATRUE.**

Natrue stanovuje extrémně přísná pravidla pro suroviny, formulace, výrobní proces a balení. Každý produkt podléhá kontrolám certifikačního orgánu, který ověřuje, zda jsou dodržována pravidla certifikace v celém procesu výroby.



**vysoký podíl** přírodních a přírodně získaných surovin



složky získávané **přírodními procesy** nezatežující životní prostředí



**minimální podíl** syntetických látek



pouze **recyklovatelné obaly**



**žádné stopy** geneticky modifikovaných surovin



**nevystavování** surovin ionizačnímu záření během výroby

**NATRUE certifikuje produkty se skutečným procentem přírodních složek ve vzorci. OW Beauty volí průhlednost a uvádí vedle každé ingredience její původ.**

“

☞(ND) Naturally Derived Ingredient (přírodně derivovaná surovina) / (O) Organic Ingredient (organická surovina) / (BD) Biodynamic Ingredient (biodynamická surovina) / (FT) Fair Trade Ingredient (fair trade surovina) / (PS) Preservative Systém (konzervační systém) / (NI) Nature Identical Ingredient (složka identická přírodním surovinám) - Aqua (Water), Passiflora Incarnata Seed Oil (ND) (mučenka pletní) (ND), Prunus Amygdalus Dulcis Oil (mandle) (ND), Cetearyl Alcohol (ND), Butyrospermum Parkii (bambucké máslo) (ND), Malva Sylvestris Flower/Leaf Extract (ND) (sléz lesní) (ND), Glycerin (ND), Hydrogenated Olive Oil (hydrogenovaný olivový olej) (ND), Macadamia Ternifolia Seed Oil (makademiový olej) (ND), C 14-22 alkoholy (ND), Glyceryl Stearate (ND), parfém (vůně) \*, Olea Europaea Fruit Oil (olej z olivovníku evropského) (ND), C 12-20 Alkyl Glucoside (ND), Cistus Incanus Flower/Leaf/Stem Extract (cist šedavý) (ND), Gynostemma Pentaphyllum Leaf/Stem Extract (gynostema pětilistá) (ND), Glutamin (ND), Salvia Hispanica Seed Oil (chia) (ND)(O), Juglans Regia Leaf Extract (vlašský ořech) (ND)(BD), Oenocarpus Bataua Fruit Oil (bataua) (ND)(FT), Olea Europaea Oil Unsaponifiables (olivovník evropského) (ND), Xanthan guma (ND), Undekan (ND), Tridekan (ND), Tocopherol (ND), Beta-Sitosterol (ND), Squalene (ND), Citric Acid (kyselina citrónová) (ND), Sodium Stearoyl glutamát (ND), Decyl Glucoside (ND), Phenethyl Alcohol (fhenethylakohol) (ND), Potassium Sorbate (sorban draselný) (NI)(PS), Sodium Benzoate (benzoát sodný) (NI)(PS), Benzyl Alcohol (benzylakohol) (NI)(PS), Limonene (limonen)\*, Linalool\*, Geraniol (geraniol)\*, Citral\*. **\*Z přírodních esenciálních olejů:** Citrus Limon Peel Oil (citrón), Citrus Aurantifolia Oil (limetka), Citrus Nobilis Orange Peel Oil (mandarinka), Citrus Aurantium Dulcis Peel Oil (pomeranč), Citrus Aurantium Amara Leaf/Twig Oil (hořký pomeranč), Cananga Odorata Flower Oil (ylang-ylang).

”

[ND]

**Přírodně derivovaná surovina:** znamená, že složka je přírodní nebo přirozeně odvozená. V našem vzorci minimálně 98,8%. Nenájdete vodu označenou na štítku symbolem [ND], přestože se jedná o přírodní prvek par excellence.

[O]

**Organicky pěstované přísady:** the raw material comes from certified organic agriculture.

[BD]

**Biodynamické ingredience:** složka pochází z certifikovaného biodynamického zemědělství.

[FT]

**Fair trade ingredience:** suroviny zakoupené od fair trade prostřednictvím našich partnerských dodavatelů.

[EO]

**Éterické oleje:** obsahují jako složku esenciální oleje.

[NI]

**Identické přírodě:** Příroda identická: znamená, že složka je syntetická, ale má strukturu identickou se složkou přítomnou v přírodě. V OW Beauty je pouze ochranný systém [NI].

\*

**Z přírodních éterických olejů:** legenda se týká vůně produktů OW Beauty. Certifikační orgán NATRUE doporučuje definovat na seznamu složek vůni jako PARFUM [FRAGRANCE]. Kromě toho je u hvězdičky vysvětlen seznam éterických olejů a složek, které jsou součástí aromaterapeutické vůně.



# Biodynamické zemědělství.

**SOUČÁSTÍ OW BEAUTY SLOŽENÍ JSOU BIODYNAMICKY VYPĚSTOVANÉ ROSTLINNÉ SUROVINY.** Biodynamická metoda je ekologický a přirozený způsob pěstování rostlin bez: pesticidů, herbicidů, insekticidů a umělých hnojiv. Respektuje rostliny a životní prostředí podle 3 základních principů.



**Zachovává úrodnost půdy**  
respektováním člověka, rostlin, půdy  
a planety



**Udržuje rostliny zdravé a silné,** aby  
se samy bránily působení okolního  
prostředí, škůdcům a parazitům, bez  
použití umělých chemikálií.



**Pěstuje suroviny nejvyšší kvality**  
obsahující ryzí účinné aktivní látky.



# Fair trade suroviny.

---

**OW BEAUTY AKTIVNĚ SPOLUPRACUJE S MEZINÁRODNÍMI SÍTĚMI FAIR TRADE NÁKUPŮ. TÍM PODPORUJE ROZVOJ CHUDÝCH ZEMÍ SVĚTA. JDE O SUROVINY ZÍSKANÉ PROSTŘEDKY UDRŽITELNÉHO ROZVOJE, KTERÉ POMÁHAJÍ EKONOMICE LOKÁLNÍCH KOMUNIT.**



**Z Amazonie** nakupujeme od našich dodavatelů Fair Trade Patua a Fair Traid zelený jíł.

**Z Jihovýchodní Asie** dostáváme Fair Trade fialovou rýži.





# Dvakrát čištěná voda.

---

**VODA JE ZÁKLADNÍ SUROVINA PRO VĚTŠINU KOSMETIKY.** OW Beauty používá vodu, která prochází dvěma procesy čištění: **reverzní osmózou a ozonizací**. Díky těmto dvěma úpravám, které upřednostňují eliminaci cizích látek, získáváme mikrobiologicky čistou vodu.

# “Nutriční poradce” pro perfektní pokožku

BEZ SLS & SLES / PARABENŮ / SILIKONŮ/ VAZELÍNY / PEG, PPG & BG / EDTA / SYNTETICKÝCH VŮNÍ/  
UMĚLÝCH BARVIV / GMO / FTALÁTŮ// DERMATOLOGICKY TESTOVÁNO / TESTOVÁNÉ NA PŘÍTOMNOST

Jsou to prvky, které pokožce nepřinášejí výhody; naopak, v některých případech způsobují poškození, protože jsou příliš agresivní nebo protože potenciálně přecitlivějí pokožku. **OW Beauty nepoužívá žádný z těchto prvků pro své kosmetické recepty.**

## Doporučené přísady pro pestrou a vyváženou “stravu”:

Následující složky jsou prezentovány ve formulacích OW Beauty podle různých kombinací a textur, aby poskytly výjimečné výhody co nejeftivnějším možným způsobem.

### BIODYNAMICKÉ INGREDIENCE



#### **Biodynamický červený pomeranč**

stimulates collagen formation,  
has an illuminating effect



#### **Biodynamická sluncovka:**

blahodárná,  
uklidňující



#### **Biodynamický vlašský ořech:**

bojuje proti předčasnému stárnutí, má  
ochranné, vyživující, antibakteriální a  
protizánětlivé účinky

---

### ORGANICKÉ INGREDIENCE



#### **Organické chia**

posiluje kožní bariéru, zle-  
pšuje hydrataci, pevnost a  
pružnost pleti



#### **Organická Echinacea:**

předchází a bojuje  
proti akné, zjemňuje  
vrásky, stahuje póry a  
napomáhá k pevnější a  
hladší pleti.



#### **Organický pomeranč**

energizující, rozjasňující



#### **Organická Tamanu:**

má protizánětlivé,  
antibakteriální,  
regenerační a  
zklidňující účinky

## ETICKÉ INGREDIENCE:



**Etický zelený jíł**  
má čistící, protizánětlivé  
a zmatňující účinky,  
napomáhá proti  
předčasnému stárnutí  
pleti



**Etický pataua**  
vyživuje do hloubky,  
zabraňuje ztrátě vlhkosti z  
pokožky



**Etická  
fialová rýže**  
má antioxidační účinky,  
zlepšuje prokrvení, pleť je  
plnější, pevnější a hladší

---

## SUPER AKTIVNÍ INGREDIENCE



**Bio retinol:**  
má zpevňující,  
rozjasňující a vyhlazující  
účinky



**Bulbine Frutescens (jagavka)**  
stimuluje tvorbu kolagenu, má zklidňující,



**Organická  
zelená káva**  
zpevňuje a tonizuje pleť



**Posilující komplex**  
ochranné a zklidňující účinky  
**Proti únavový koncentrát**  
stimuluje, obnovuje hustotu pleti,  
napomáhá proti předčasnému  
stárnutí.



**Šišák alpský**  
stimuluje tvorbu lipidů  
pro jemnou a hydratovanou pokožku,



**Vrbovka úzkolistá**  
reguluje tvorbu kožního mazu,  
poskytuje hlubokou hydrataci



**Inca Inchi**  
restorative and  
protective, deeply  
moisturising



**Růžový pepř:**  
zasahuje do procesu  
tvorby tukových buněk  
a snižuje existenci



**Mochyně drobnoplo-  
dná**  
posiluje imunitu pokožky, stimuluje tvorbu kolagenu, dodává pleti pevnost a pružnost.



**Cist šedivý (rostlina krásy)**  
neutralizuje oxidaci lipidů,  
napomáhá proti předčasnému stárnutí.



**Gynostema pětilistá (rostlina nesmrtelnosti)**  
antioxidant, podporuje syntézu lipidůlipid synthesis



**3D cukry** zvlhčující, vyhlazující  
a rozjasňující účinky  
**Růžový hroznový cukr**  
antioxidační, vyhlazovací



# KNIHA RECEPTUR CERTIFIKOVANÉ KOSMETIKY

---

ZE ŠIKOVNÉHO MÍCHÁNÍ A ZPRACOVÁNÍ PRVOTŘÍDNÍCH SU-  
ROVIN VYCHÁZEJÍ **POUZE ŠPIČKOVÉ, DOKONALE VYVÁŽENÉ**  
**RECEPTY, KTERÉ OBSAHUJÍ NEJMÉNĚ 98,8% PŘÍRODNÍCH**  
**NEBO PŘÍRODNÍCH SUROVIN.**

BEZ SLS & SLES / PARABENŮ / SILIKONŮ/ VAZELÍNY  
/ PEG, PPG & BG / EDTA / SYNTETICKÝCH VŮNÍ/  
UMĚLÝCH BARVIV / GMO / FTALÁTŮ // **DERMATOLO-**  
**GICKY TESTOVÁNO / TESTOVÁNÉ NA PŘÍTOMNOST**  
**NIKLU**

## winter solstice blend

SMĚS ZIMNÍ SLUNOVRAT

**ROSTLINNÁ SMĚS PRO OCHRANU A TONIZACI PLETI ZE SUŠENÝCH BYLIN, OVOCE, LÍSTKŮ A KVĚTŮ ZÍSKANÝCH ZE 100 % BIO-DYNAMICKÉHO A ORGANICKÉHO ZEMĚDĚLSTVÍ**

### VHODNÁ PRO:

- smíšenou pleť
- choulostivou pleť
- pokožku náchylnou k podráždění a svědění



30 gr

**ÚČINNÉ LÁTKY:** rostliny pěstované v podzimním a zimním období jsou bohaté na: **vitamíny:** podporují buněčnou obnovu a stimulují tvorbu kolagenu pro pevnější a pružnější pleť, **flavonoidy:** obsahují vysoký podíl antioxidantů, které bojují proti volným radikálům a tím pleť chrání a posilují, **antokyany:** pleť chrání, mají antioxidační a protizánětlivé účinky

### POUŽITÍ:

- Pro osvěžení, obnovení vitality a posílení pleti připravte odvar, který pomocí hadříku nebo vatového tampónku přikládejte na pokožku.
- Lze také aplikovat pomocí rozprašovače ze vzdálenosti asi 30 cm pro zklidnění pokožky mezi jednotlivými procedurami.
- Může být také použito místo vody ke smývání jednotlivých produktů.

S nástupem chladného období musí organismus čelit klesajícím teplotám, náhlým změnám teploty a různým typům nepříznivých povětrnostních podmínek. Pokožka je nejvíce exponovanou částí a měla by být správně připravena a měla by obsahovat užitečné látky, které jsou přiměřené potřebám období.

### SLOŽENÍ:

Melissa Officinalis Leaf (meduňka lékařská – list), Rosmarinus Officinalis Leaf (rozmarýn lékařský – list), Thymus Vulgaris Leaf (tymián obecný – list), Centaurea Cyanus Flower (chrpa polní – květ), Malva Sylvestris Flower (sléz lesní – květ), Citrus Aurantium Dulcis Peel (pomerančovník sladký – kůra), Mentha Piperita Leaf (máta peprná – list)

- **ZKLIDŇUJÍCÍ A ZVLHČUJÍCÍ PRO VŠECHNY TYPY PLETI**
- **TÓNOVÁNÍ A POSILOVÁNÍ, OCHRANA A DETOXIKACE**
- **DERMOPURIFIKAČNÍ A REGULUJÍCÍ MAZU, OSVĚŽUJÍCÍ ÚČINEK**

# summer solstice blend

SMĚS LETNÍ SLUNOV RAT

REMINERALIZUJÍCÍ A ZKLIDŇUJÍCÍ ROSTLINNÁ SMĚS ZE SUŠENÝCH BYLIN, OVOCE, LÍSTKŮ A KVĚTŮ ZÍSKANÝCH ZE 100 % BIODYNAMICKÉHO A ORGANICKÉHO ZEMĚDĚLSTVÍ

## VHODNÉ PRO:

- mdlou a unavenou pleť bez jasu
- citlivou pleť
- pleť se sklone m k červenání



45 g

**ÚČINNÉ LÁTKY:** rostliny pěstované v jarním a letním období jsou bohaté na: **vodu:** dodává pleti jas, kompaktnost a sjednocení, **minerální soli:** regenerují, posilují a dodávají pleti pružnost, **karotenoidy:** posilují pokožku, bojují proti volným radikálům a zpomalují stárnutí pleti

## POUŽITÍ:

- Pro hydrataci, posílení a rozjasnění připravte odvar, který pomocí hadříku nebo vatového tampónku přikládejte na pokožku.
- Lze také aplikovat pomocí rozprašovače ze vzdálenosti asi 30 cm pro zklidnění pokožky mezi jednotlivými procedurami.
- Může být také použito místo vody ke smývání jednotlivých produktů.

Horké období přináší vysoké teploty, často doprovázené vysokou vlhkostí. Kůže je více vystavena světlu a čelí rizikům spojeným se slunečním zářením a dehydratací. Měla by být proto správně opečována přidáním prospěšných látek, které jsou přiměřené potřebám období.

## SLOŽENÍ:

Fragaria Vesca Leaf (jahodník obecný – list), Sambucus Nigra Flower (bez černý – květ), Lippia Citriodora Leaf (verbena – list), Hibiscus Sabdariffa Flower (ibišek súdánský – květ), Rosa Damascena Flower (růže damašská – květ)

- **DEKONGESTANT, ZVLHČUJÍCÍ. ZJEMŇUJE POKOŽKU A STIMULUJE MIKROCIRKULACI.**
- **OCHRANNÁ FUNKCE PROTI STÁRNUTÍ, KTERÁ BLOKUJE PŮSOBENÍ VOLNÝCH RADIKÁLŮ.**
- **ELASTIKAČNÍ A TONIZUJÍCÍ, JE IDEÁLNÍ PRO POSÍLENÍ TKÁNÍ.**

# perfect skin cleansing cream

**ČISTÍCÍ A OBNOVUJÍCÍ PLEŤOVÝ KRÉM S BIODINAMICKÝM VLAŠSKÝM OŘEchem, ORGANICKOU CHIA, ETICKÝM PATAUA (PALMOVÝ OLEJ) A ROSTLINOU KRÁSY CISTUS INCANUS (CIST ŠEDIVÝ)**

## VHODNÉ PRO:

- všechny typy pleti
- suchou a dehydrovanou pleť
- citlivou pleť
- pleť 35+



75/270 ml

## ÚČINKY:

- **Bohatý a jemný čistící krém, který zanechává pleť hedvábně čistou a měkkou, aniž by narušoval její rovnováhu.**
- **Účinně a hloubkově odstraňuje veškeré nečistoty včetně voděodolného makeupu.**
- **Má zklidňující, ochranné, vyživující, antioxidační a protizánětlivé účinky.**
- **Napomáhá k regulaci tvorby kožního mazu**

## POUŽITÍ:

Ráno a večer krouživými pohyby vmasírujte na tvář a krk. Odstraňte vložnou vodou nejlépe pomocí hadříku nebo žínky. Následujte aplikací tonika DE-STRESS TONIC POTION.

## SUPER AKTIVNÍ SLOŽKA: ROSTLINA KRÁSY

Síla, která čerpá inspiraci z **Cistus Incanus**, známého také jako **Plant Of Beauty** pro své mimořádné bohatství přírodních antioxidantů, díky nimž je rostlina s **nejvyšším obsahem polyfenolů v Evropě**. Díky vysoké antioxidační obraně si rostlina krásy zachovává **svěžest a mladistvost pokožky**. Krém kombinuje působení rostliny krásy s esenciální **aminokyselinou L-glutaminem**. Autentické palivo pro buňky pro kompaktní a elastickou pokožku.

## DALŠÍ AKTIVNÍ SLOŽKY

**Organická chia** / Bohatá na omega 3 a 6 mastné kyseliny posilující kožní bariéru, zlepšuje hydrataci, pevnost a pružnost pleti. **Etická Pataua** / Bohatý na Omega 9 mastné kyseliny, které posilují kožní bariéru a zachovávají vlhkost pokožky. Dodává pleti hloubkovou výživu. **Biodynamický vlašský ořech** / Bohatý na vitamín C, flavonoidy a třísloviny, které mají velmi výživnou hodnotu a bojují proti předčasnému stárnutí. Obsahuje vitamín B, který má antibakteriální a protizánětlivé účinky.



## SLOŽENÍ:

(ND) Naturally Derived Ingredient (přírodně derivovaná surovina) / (O) Organic Ingredient (organická surovina) / (BD) Biodynamic Ingredient (biodynamická surovina) / (FT) Fair Trade Ingredient (fair trade surovina) / (PS) Preservative System (konzervační systém) / (NI) Nature Identical Ingredient (složka identická přírodním surovinám) – Aqua (Water) Malva Sylvestris Flower/Leaf Extract (ND) (sléz lesní), Cetearyl Alcohol (ND), Passiflora Incarnata Seed Oil (ND) (mučenka pletní), Dicaprylyl Ether (ND), Octyldodecanol (ND), Coco-Caprylate (ND), Cetearyl Glucoside (ND), Glycerin (ND), Caprylyl/Caprylate/Caprates (ND), Cistus Incanus Flower/Leaf/Stem Extract (ND) (cist šedavý) Glutamine (ND), Salvia Hispanica Seed Oil (ND) (O) (chia), Butyrospermum Parkii (ND) (bambucké máslo), Juglans Regia Leaf Extract (ND) (BD) (vlašský ořech), Oenocarpus Bataua Fruit Oil (ND) (FT) (pataua), Parfum, Xanthan Gum (ND), Sodium Stearoyl Glutamate (ND), Tocopherol (ND), Citric Acid (ND), Decyl Glucoside (ND), Phenethyl Alcohol (ND), Potassium Sorbate (NI) (PS), Sodium Benzoate (NI) (PS), Benzyl Alcohol (NI) (PS), Limonene, Linalool. From natural essential oils (esenciální oleje): Citrus Limon (citrón) Peel Oil, Citrus Aurantifolia (limetka) Oil, Citrus Nobilis Orange (mandarinka) Peel Oil, Citrus Aurantium Dulcis (pomeranč) Peel Oil, Citrus Aurantium Amara (hořký pomeranč) Leaf/Twig Oil, Cananga Odorata (ylang-ylang) Flower Oil.

# de-stress tonic potion

OŽIVUJÍCÍ, ANTISTRESOVÉ PLEŤOVÉ  
TONIKUM S BIODYNAMICKÝM VLAŠSKÝM  
OŘEchem, ORGANICKOU ECHINACEOU,  
ŠÍŠÁKEM ALPSKÝM A ETICKOU FIALO-  
VOU RÝŽÍ

## VHODNÉ PRO

- všechny typy pleti
- mdlou a unavenou pleť
- dehydrovanou pokožku
- citlivou pleť
- 35+



140/290 ml

**ÚČINKY:** • *Lehké tonikum, které pleť rozjasňuje, dodává jí energii.* Díky obsaženým aminokyselinám *urychluje obnovu kožních buněk, udržuje vlhkost v pokožce a stabilizuje její pH.* • *Má schopnost stimulovat tvorbu lipidů důležitých pro ochranu pokožky před vnějšími vlivy.* • *Má pozitivní vliv na pleť se sklony k tvorbě akné, stahuje póry, je antioxidantní a zlepšuje prokrvení pleti.* • *Pleť je plnější, pevnější a hladší.*

**POUŽITÍ:** Ráno a večer po vyčištění pleti naneste pomocí vatového tampónku na celý obličej a krk.

## SUPER AKTIVNÍ SLOŽKA: ŠÍŠÁK ALPSKÝ

V srdci receptury je **šíšák alpský**, aktivní složka z ekologického zemědělství, pěstovaná na zelených švýcarských Alpách. Testy in vitro ukazují, že tato čistá účinná látka **zvyšuje produkci beta-endorfinů, neurotransmiterů přirozeně se vyskytujících v těle**, které způsobují euforii a štěstí. **Šíšák alpský** má také schopnost stimulovat produkci lipidů pro příjemně měkkou a zvlhčenou pokožku. Přítomnost polysacharidů v jeho složení nakonec **působí protizánětlivě a uklidňujícím způsobem.**

## DALŠÍ AKTIVNÍ SLOŽKY

**Biodynamický vlašský ořech** / Bohatý na vitamín C, flavonoidy a třísloviny, které mají velmi výživnou hodnotu a bojují proti předčasnému stárnutí. Obsahuje vitamín B, který má antibakteriální a protizánětlivé účinky.

**Organická echinacea** / má antioxidantní a normalizační účinky, má ochranné a vyhlazující účinky. **Etická fialová rýže** / napomáhá udržovat vlhkost pokožky, pleť je pružnější a hladší, má antioxidantní účinky a zlepšuje prokrvení pleti.

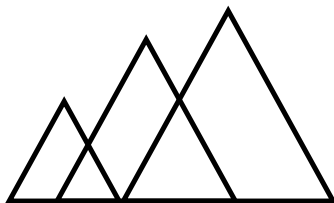

### SLOŽENÍ:

(ND) Naturally Derived Ingredient (přírodně derivovaná surovina) / (O) Organic Ingredient (organická surovina) / (BD) Biodynamic Ingredient (biodynamická surovina) / (FT) Fair Trade Ingredient (fair trade surovina) / (PS) Preservative System (konzervační systém) / (NI) Nature Identical Ingredient (složka identická přírodním surovinám) - Aqua (Water), Malva Sylvestris Flower/Leaf Extract (ND) (sléz lesní), Caprylyl Capryl Glucoside (ND), Glycerin(ND), Arginine (ND), Parfum (Fragrance), Scutellaria Alpina Flower/Leaf/Stem Extract (ND) (šíšák alpský), Echinacea Pallida Extract (ND)(O) (třapatka bílá), Juglans Regia Leaf Extract (ND)(O) (vlašský ořech), Oriza Sativa Extract (ND)(FT) (rýže), Benzyl Alcohol (NI)(PS), Sorbic Acid (NI)(PS), Citric Acid (ND), Benzoic Acid (NI)(PS), Sodium Benzoate (NI)(PS), Potassium Sorbate (NI)(PS), Limonene, Linalool. From natural essential oils (esenciální oleje): Citrus Limon Peel Oil (citrón), Citrus Aurantifolia (limetka) Oil, Citrus Nobilis Orange (mandarínka) Peel Oil, Citrus Aurantium Dulcis Peel Oil (pomeranč), Citrus Aurantium Amara (hořký pomeranč) Leaf/Twig Oil, Cananga Odorata (ylang-ylang) Flower Oil.

# radiance face balm



**ROZJASŇUJÍCÍ A VYHLAZUJÍCÍ  
PLEŤOVÝ KRÉM S BIODYNAMICKÝM  
OŘEchem, ORGANICKOU CHIA,  
ETICKÝM PATAUA (PALMOVÝ OLEJ)  
A ROSTLINOU KRÁSY CISTUS INCA-  
NUS (CIST ŠEDIVÝ)**

## VHODNÉ PRO

- suchou a velmi suchou pleť
- 35+ pleť



50/125 ml

**ÚČÍNKY:** • *Lehká sametová konzistence, která se krásně vstřebává do pokožky* • *Esenciální oleje z citrusů krému dodávají lehkou svěží vůni* • *Mastné kyseliny, udržují vlhkost v pokožce* • *Vysoký obsah vitamínu C zpomaluje stárnutí a má antioxidační účinky* • *Mandlový a makadamový olej a bambucké máslo pleť vyživují a chrání.*

**POUŽITÍ:** Ráno a večer aplikujte na vyčištěnou tvář a krk. Pro zvýšení účinnosti můžete přidat regenerační olejové sérum REGENERATING BOOSTER nebo REPLUMPING BOOSTER.

## SUPER AKTIVNÍ SLOŽKA: ROSTLINA KRÁSY

Síla, která čerpá inspiraci z **Cistus Incanus**, známého také jako **Plant Of Beauty** pro své mimořádné bohatství přírodních antioxidantů, díky nimž je rostlina s **nejvyšším obsahem polyfenolů v Evropě**. Díky vysoké antioxidační obraně si rostlina krásy zachovává **svěžest a mladistvost pokožky**. Krém kombinuje působení rostliny krásy s esenciální **aminokyselinou L-glutaminem**. Autentické palivo pro buňky pro kompaktní a elastickou pokožku.

## DALŠÍ AKTIVNÍ SLOŽKY

**Biodynamický vlašský ořech** / Bohatý na vitamín C, flavonoidy a třísloviny, které mají velmi výživnou hodnotu a bojují proti předčasnému stárnutí. Obsahuje vitamín B, který má antibakteriální a protizánětlivé účinky.

**Organická chia** / Bohatá na omega 3 a 6 mastné kyseliny posilující kožní bariéru, zlepšuje hydrataci, pevnost a pružnost pleti.

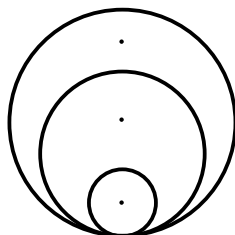

## SLOŽENÍ:

(ND) Naturally Derived Ingredient (přírodně derivovaná surovina) / (O) Organic Ingredient (organická surovina) / (BD) Biodynamic Ingredient (biodynamická surovina) / (FT) Fair Trade Ingredient (fair trade surovina) / (PS) Preservative System (konzervační systém) / (NI) Nature Identical Ingredient (složka identická přírodním surovinám). Aqua (Water), Passiflora Incarnata Seed Oil (ND) (mučenka pleťní), Prunus Amygdalus Dulcis Oil (ND) (mandle), Cetearyl Alcohol (ND), Butyrospermum Parkii (ND) (bambucké máslo), Malva Sylvestris Flower/Leaf Extract (ND) (sléz lesní), Glycerin (ND), Hydrogenated Olive Oil (ND), Macadamia Ternifolia Seed Oil (ND) (makadamiový olej), C 14-22 Alcohols (ND), Glyceryl Stearate SE (ND), Parfum (Fragrance), Olea Europaea Fruit Oil (ND) (olivový olej), C 12\_20 Alkyl Glucoside (ND), Cistus Incanus Flower/Leaf/Stem Extract (ND) (cist šedavý), Gynostemma Pentaphyllum Leaf/Stem Extract (ND) (gynostema pěttilistá), Glutamine (ND), Salvia Hispanica Seed Oil (ND)(O) (chia), Juglans Regia Leaf Extract (ND) (BD) (vlašský ořech), Oenocarpus Bataua Fruit Oil (ND) (FT) (pataua), Olea Europaea Oil Unsaponifiables (ND) (olivovník evropský), Xanthan Gum (ND), Undecane (ND), Tridecane (ND), Tocopherol (ND), Beta-Sitosterol (ND), Squalene (ND), Citric Acid (ND), Sodium Stearoyl Glutamate (ND), Decyl Glucoside (ND), Phenethyl Alcohol (ND), Benzyl Alcohol (NI)(PS), Sodium Benzoate (NI)(PS), Potassium Sorbate (NI)(PS), Limonene, Linalool, Geraniol, Citral. From natural essential oils: Citrus Limon (citron) Peel Oil, Citrus Aurantifolia (limetka) Oil

# awakening face moisturizer



LEHKÝ KRÉM DODÁVAJÍCÍ DLOUHODOBOU HYDRATAČI S BIODYNAMICKÝM VLAŠSKÝM OŘEchem, ORGANICKOU CHIA, ETICKÝM PATAUA (PALMOVÝ OLEJ) A 3D CUKRY

## VHODNÉ PRO:

- normální a smíšenou pleť
- citlivou pleť
- mladistvou pleť



50 ml/125 ml

**ÚČINKY:** • Díky 3D cukrům okamžitě a dlouhodobě dodává pleti hydrataci, hydratační složky se postupně uvolňují a pronikají do hlubších vrstev pokožky. • Mastné kyseliny podporují rekonstrukci lipidové bariéry, která zadržuje vlhkost. • Obnovuje kožní buňky, reguluje tvorbu kožního mazu a má antioxidační, léčivé, protizánětlivé a zklidňující schopnosti.

**POUŽITÍ:** Ráno a večer aplikujte na vyčištěnou tvář a krk. Pro zvýšení účinnosti můžete přidat regenerační olejové sérum REGENERATING BOOSTER nebo REPLUMPING BOOSTER.

## SUPER AKTIVNÍ SLOŽKA: 3D CUKRY

Tara Spinosa (sapan nádherný) je malý strom původem z Perù, který si vyvinul schopnost zadržovat vodu a musel odolávat suchému podnebí andského regionu. Z jejich semen se získávají cukry, které tvoří zvláštní trojrozměrnou strukturu složenou z molekul různých velikostí, které mají schopnost pronikat vrstvami pokožky a postupně a kumulativně je hydratovat. Zvlhčující účinek 3D cukrů je účinný jak na povrchu, tak do hloubky, což vede k homogennější, zářivější a kompaktnější pokožce.

## DALŠÍ AKTIVNÍ SLOŽKY:

**Biodynamický vlašský ořech** / Bohatý na vitamín C, flavonoidy a třísloviny, které mají velmi výživnou hodnotu a bojují proti předčasnému stárnutí. Obsahuje vitamín B, který má antibakteriální a protizánětlivé účinky. **Organická chia** / Bohatá na omega 3 a 6 mastné kyseliny posilující kožní bariéru, zlepšuje hydrataci, pevnost a pružnost pleti.

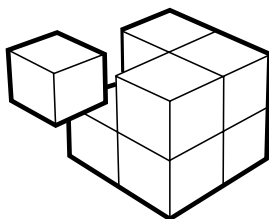

## SLOŽENÍ:

(ND) Naturally Derived Ingredient (přírodně derivovaná surovina) / (O) Organic Ingredient (organická surovina) / (BD) Biodynamic Ingredient (biodynamická surovina) / (FT) Fair Trade Ingredient (fair trade surovina) / (PS) Preservative System (konzervační systém) / (NI) Nature Identical Ingredient (složka identická přírodním surovinám) Aqua (Water), Macadamia Ternifolia Seed Oil (ND) (macadamiový olej), Glycerin (ND), Malva Sylvestris Flower/Leaf Extract (ND) (sléz lesní), Myristyl Myristate (ND), Glyceryl Stearate SE (ND), Bentonite (ND), Prunus Amygdalus Dulcis Oil (ND) (mandlový olej), Coco-Caprylate (ND), Undecane (ND), Jojoba Esters (ND), Helianthus Annuus Seed Wax (ND) (slunečnicový vosk), Hydrolyzed Caesalpinia Spinosa Gum (ND) (sapan nádherný), Acacia Decurrens Flower Wax (ND) (mimóza), Junglas Regia Leaf Extract (ND) (O) (vlašský ořech), Oenocarpus Bataua Fruit Oil (ND) (pataua), Salvia Hispanica Seed Oil (ND) (O) (chia), Olea Europaea Fruit Oil (ND) (olivový olej), Olea Europaea Oil Unsaponifiables (ND), Hydrogenated Olive Oil (ND), Tridecane (ND), Butyrospermum Parkii (ND) (bambucké máslo), Cetearyl Oliviate (ND), Sorbitan Oliviate (ND), Citric Acid (ND), Xanthan Gum (ND), Parfum (Fragrance), Glyceryl Laurate (ND), Polyglycerin-3 (ND), Tocopherol (ND), Beta-Sitosterol (ND), Squalene (ND), Benzyl Alcohol (NI)(PS), Sodium Benzoate (NI)(PS), Potassium Sorbate (NI)(PS), Limonene, Linalool, Geraniol, Citral. From natural essential oils: Citrus Limon (citrón) Peel Oil, Citrus Aurantifolia (limetka) Oil, Citrus Nobilis Orange (mandarinka) Peel Oil, Citrus Aurantium Dulcis (pomeranč) Peel Oil, Citrus Aurantium Amara (hořký pomeranč) Leaf/Twig Oil, Cananga Odorata (ylang-ylang) Flower Oil.

# miracle eye complex

**ZPEVNŮJÍCÍ A VYPÍNACÍ BALZÁM PRO OČNÍ OKOLÍ S BIODYNAMICKÝM VLAŠSKÝM OŘEchem, ORGANICKOU CHIA, ETICKÝM PATAUA (PALMOVÝ OLEJ) A POVZBUZUJÍCÍM KONCENTRÁTEM**

## VHODNÉ PRO

- unavené a dehydrované oční okolí
- oční otoky
- vráscité oční okolí



20 ml

**ÚČINKY:** • *Dodává očnímu okolí svěžest, výživu a hydrataci.* • *Stimuluje tvorbu kolagenu a elastinu, tedy vyhlazuje jemné vrásky.* • *Bojuje s otoky, podrážděním a tmavými kruhy.*

**POUŽITÍ:** Ráno a večer jemně vklepejte malé množství krému do pokožky kolem očí.

## SUPER AKTIVNÍ SLOŽKA: KONCENTRÁT PROTI ÚNAVĚ

Výjimečná kompozice, která se zrodila z kombinace tří rostlin s výjimečnými účinky. **Pfaffia**, také známá jako brazilský ženšen + **Muiru Puama**, strom, který roste v amazonských lesích + **White lily**, "bílá lilie" par excellence. Z těchto inovativních synergických pramenů vzniká komplex složený převážně z tříslovin a flavonoidů poskytujících mnoho výhod pro oblast kolem očí, kde je kůže od přírody zvláště tenká a jemná: **hloubkovou hydrataci, ochranný a zjemňující účinek; stimulaci syntézy kolagenu a elastinu proti předčasnému stárnutí, snižování otoků očí a tmavých kruhů a zarudnutí.** Pleť je pevnější, prozářenější a svěží.

## DALŠÍ AKTIVNÍ SLOŽKY:

**Biodynamický vlašský ořech** / Bohatý na vitamín C, flavonoidy a třísloviny, které mají velmi výživnou hodnotu a bojují proti předčasnému stárnutí. Obsahuje vitamín B, který má antibakteriální a protizánětlivé účinky. **Organická chia** / Bohatá na omega 3 a 6 mastné kyseliny posilující kožní bariéru, zlepšuje hydrataci, pevnost a pružnost pleti. **Etická Pataua** / Bohatý na Omega 9 mastné kyseliny, které posilují kožní bariéru a zachovávají vlhkost pokožky. Dodává pleti hloubkovou výživu.

**Lipolytické a dekongestivní účinky:** redukce vaků pod očima.

**Protizánětlivé působení a stimulační účinek k mikrocirkulaci:** redukce tmavých kruhů.

**Zesílení cévních stěn:** utahovací a redensifikační účinek.

**Antioxidační účinek:** zvyšuje přirozenou obranyschopnost pokožky.

### SLOŽENÍ:

(ND) Naturally Derived Ingredient (přírodní derivovaná surovina) / (O) Organic Ingredient (organická surovina) / (BD) Biodynamic Ingredient (biodynamická surovina) / (FT) Fair Trade Ingredient (fair trade surovina) / (PS) Preservative System (konzervační systém) / (NI) Nature Identical Ingredient (složka identická přírodním surovinám). Aqua (Water), Glycerol Stearate SE (ND), Persea Gratiissima Oil (ND) (avokádový olej), Malva Sylvestris Flower/Leaf Extract (ND) (sléz lesní), Myristyl Myristate (ND), Bentonite (ND), Glycerin (ND), Cetearyl Olivat (ND), Undecane (ND), Sorbitan Olivat (ND), Prunus Amygdalus Dulcis Oil (ND) (mandlový olej), Pfaffia Paniculata Root Extract (ND) (brazílský ženšen), Ptychopetalum Olacoides Bark/Stem Extract (ND) (vořítec vejčitý), Lilium Candidum Flower Extract (ND) (lilie bělostná), Juglans Regia Leaf Extract (ND) (vlašský ořech), Oenocarpus Bataua Fruit Oil (ND) (pataua), Salvia Hispanica Seed Oil (ND) (chia), Acacia Decurrens Flower Wax (ND) (mimóza), Olea Europaea Oil Unsaponifiables (ND), Jojoba Ester (ND), Helianthus Annuus Seed Wax (ND) (slunečnicový vosk), Olea Europaea Fruit Oil (ND) (olivovník evropský), Hydrogenated Olive Oil (ND), Parfum (Fragrance), Tridecane (ND), Xanthan Gum (ND), Butyrospermum Parkii (ND) (bambucké máslo), citric Acid (ND), Caprylyl/Capryl Glucoside (ND), Glyceryl Laurate (ND), Polyglycerin-3 (ND), Tocopherol (ND), Beta-Sitosterol (ND), Squalene (ND), Benzyl Alcohol (NI)(PS), Sodium Benzoate (NI)(PS), Potassium Sorbate (NI)(PS), Limonene, Linalool, Geraniol, Citral. From natural essential oils: Citrus Limon (citron) Peel Oil, Citrus Aurantifolia (limetka) Oil, Citrus Nobilis Orange (mandarinka) Peel Oil, Citrus Aurantium Dulcis (pomaranč) Peel Oil, Citrus Aurantium Amara (hořký pomaranč) Leaf/Twig Oil, Cananga Odorata (ylang-ylang) Flower Oil.

# calming face mask

**VYVAŽUJÍCÍ OCHRANNÁ EXPRESNÍ PLEŤOVÁ MASKA S BIODYNAMICKÝM VLAŠSKÝM OŘEchem, ORGANICKOU CHIA, ETICKÝM ZELENÝM JÍLEM A POSILUJÍCÍM KOMPLEXEM**

## VHODNÉ PRO:

- smíšenou pleť
- citlivou pleť se sklony k červenání, růžovkou
- problematickou pleť



75 ml/230 ml

**ÚČINKY:** • Zklidňující a oživující účinky. • Pomáhá posilovat přirozenou obranyschopnost kůže. • Zjemňuje a hydratuje začervenalou a citlivou pokožku. • Vhodná pro zklidnění po epilaci nebo čištění pleti.

## POUŽITÍ:

Aplikujte masku na čistou a suchou pokožku. Nechte působit 10-15 minut. Poté důkladně opláchněte vlažnou vodou.

## KOMBINOVANÉ POUŽITÍ:

Připravte si odvar pomocí směsi Summer Solstice Blend a nechte vychladnout při aplikaci zklidňující masky. Poté do odvaru ponořte obvaz, lehce vyždímejte a roztáhněte na obličej, přičemž se ujistěte, že dobře přilne. Použití směsi Summer Solstice Blend posiluje účinek uklidňující masky a přidá vá výhody 100% přírodních rostlin.

## SUPER AKTIVNÍ SLOŽKA: POSILUJÍCÍ KOMPLEX

Posilující, protizánětlivé a zklidňující účinky směsi černého rybízu, fialové rýže, srdcovnice nadmuté, rozmarýnu a slunečnicového oleje dodávají pleti silnou ochranu.

## DALŠÍ AKTIVNÍ SLOŽKY:

**Biodynamický vlašský ořech** / Bohatý na vitamín C, flavonoidy a třísloviny, které mají velmi výživnou hodnotu a bojují proti předčasnému stárnutí. Obsahuje vitamín B, který má antibakteriální a protizánětlivé účinky. **Organická chia** / Bohatá na omega 3 a 6 mastné kyseliny posilující kožní bariéru, zlepšuje hydrataci, pevnost a pružnost pleti. **Etický zelený jíl** / Odvodňovací, čistící, protizánětlivé účinky. Napomáhá proti stárnutí pleti.



## SLOŽENÍ:

(ND) Naturally Derived Ingredient (přírodně derivovaná surovina) / (O) Organic Ingredient (organická surovina) / (BD) Biodynamic Ingredient (biodynamická surovina) / (FT) Fair Trade Ingredient (fair trade surovina) / (PS) Preservative System (konzervační systém) / (NI) Nature Identical Ingredient (složka identická přírodním surovinám). Aqua (Water), Oryza Sativa Bran Oil (ND) (rýže setá), Kaolin (ND) (FT) (čínský jíl), Behenyl Alcohol (ND), Butyrospermum Parkii (ND) (bambucké máslo), Glycerin (ND), Malva Sylvestris Flower/Leaf Extract (ND) (sléz lesní), Bentonite (ND), Cetearyl Olivat (ND), Undecane (ND), Sorbitan Olivat (ND), Ribes Nigrum Seed Oil (ND) (černý rybíz), Rosmarinus Officinalis Leaf Extract (ND) (rozmarýn), Cardiospermum Halicacabum Flower/Leaf/Vine Extract (ND) (srdcovnice nadmutá), Helianthus Annuus Seed Oil (ND) (slunečnicový olej), Salvia Hispanica Seed Oil (ND)(O) (chia), Juglans Regia Leaf Extract (ND) (BD) (vlašský ořech), Tridecane (ND), Sodium Stearoyl Glutamate (ND), Octyldodecanol (ND), Citric Acid (ND), Xanthan Gum (ND), Parfum (Fragrance), Glyceryl Laurate (ND), Tocopherol (ND), Bete-Sitosterol (ND), Squalene (ND), Benzyl Alcohol (NI)(PS), Potassium Sorbate (NI)(PS), Sodium Benzoate (NI)(PS), Limonene, Linalool. From natural essential oils: Citrus Limon (citrón) Peel Oil, Citrus Aurantifolia (limetka) Oil, Citrus Nobilis Orange (mandarinka) Peel Oil, Citrus Aurantium Dulcis (pomeranč) Peel Oil, Citrus Aurantium Amara (hořký pomeranč) Leaf/Twig Oil, Cananga Odorata (ylang-ylang) Flower Oil.

# age defying face mask

**ZPEVNŮJÍCÍ A OBNOVUJÍCÍ EXPRESNÍ PLEŤOVÁ MASKA S BIODYNAMICKÝM VLAŠSKÝM OŘEČEM, ORGANICKOU CHIA, ETICKÝM PATAUA (PALMOVÝ OLEJ) A BULBINE FRUTESCENS (JAGAVKA)**

**VHODNÉ PRO:**

- 35+ pleť
- suchá až velmi suchá pleť
- citlivá a dehydrovaná pleť

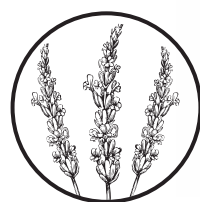

75 ml/230 ml

**ÚČINKY:** • Zpevňující a rozjasňující účinky. • Zvýraznění kontur obličeje. • Pružná a pevná pleť

**POUŽITÍ:**

Aplikujte masku na čistou a suchou pokožku. Nechte působit 10-15 minut. Poté důkladně opláchněte vlažnou vodou.

**KOMBINOVANÉ POUŽITÍ:**

Připravte si odvar se směsí Winter Solstice Blend a nechejte vychladnout při aplikaci Age Defying Face Mask. Na konci doby aplikace produkt odstraňte, poté do odvaru ponořte obvaz, lehce vyždímejte a rozetřete na obličej, abyste se ujistili, že dobře přilne. Použití směsi Winter Solstice Blend posiluje účinek pleťové masky Age Defying a přidává výhody 100% přírodních rostlin.

**SUPER AKTIVNÍ SLOŽKA: BULBINE FRUTESCENS (JAGAVKA)**

Sukulent, který roste ve vyprahlých jihoafrických údolích a používá se v tradiční medicíně jako prostředek proti popáleninám, ranám a spálení sluncem. Účinné látky z něj extrahované jsou schopné zasahovat do procesu stárnutí pokožky. Stimuluje produkci fibroblastů, které se postupem času snižují a poškozují, což způsobuje ztrátu tónu a známky výrazu obličeje. **Tato aktivita podporuje tonizační a tvarovací efekt. Stimuluje syntézu kolagenu, aby byly tkáně kompaktnější a udržovaly pružnost a hydrataci.**

**DALŠÍ AKTIVNÍ SLOŽKY:**

**Biodynamický vlašský ořech** / Bohatý na vitamín C, flavonoidy a třísloviny, které mají velmi výživnou hodnotu a bojují proti předčasnému stárnutí. Obsahuje vitamín B, který má antibakteriální a protizánětlivé účinky. **Organická chia** / Bohatá na omega 3 a 6 mastné kyseliny posilující kožní bariéru, zlepšuje hydrataci, pevnost a pružnost pleti. **Etické Pataua** / Bohatý na Omega 9 mastné kyseliny, které posilují kožní bariéru a zachovávají vlhkost pokožky. Dodává pleti hloubkovou výživu.

**SLOŽENÍ:**

(ND) Naturally Derived Ingredient (přírodně derivovaná surovina) / (O) Organic Ingredient (organická surovina) / (BD) Biodynamic Ingredient (biodynamická surovina) / (FT) Fair Trade Ingredient (fair trade surovina) / (PS) Preservative System (konzervační systém) / (NI) Nature Identical Ingredient (složka identická přírodním surovinám). Aqua (Water), Oryza Sativa Bran Oil (ND) (rýže setá), Behenyl Alcohol (ND), Butyrospermum Parkii (ND) (bambucké máslo), Glycerin (ND), Malva Sylvestris Flower/Leaf Extract (ND) (sléz lesní), Bentonite (ND), Cetearyl Oliviate (ND), Mica (NI), Undecane (ND), Sorbitan Oliviate (ND), Bulbine Frutescens Leaf Juice (ND) (jagavka), Garcinia Indica Seed Butter (ND) (mangosta indická), Olea Europaea Oil Unsaponifiables (ND) (olivovník evropský), Salvia Hispanica Seed Oil (ND)(O) (chia), Juglans Regia (Leaf Extract (ND)(O) (vlašský ořech), Oenocarpus Bataua Fruit Oil (ND)(FT) (pataua), Olea Europaea Fruit oil (ND) (olivový olej), Tridecane (ND), Hydrogenated Olive Oil (ND), Sodium Stearoyl Glutamate (ND), Citric Acid (ND), Xanthan Gum (ND), Parfum (Fragrance), Glyceryl Laurate (ND), Tocopherol (ND), Beta-Sitosterol (ND), Squalene (ND), Benzyl Alcohol (NI)(PS), Potassium Sorbate (NI)(PS), Sodium Benzoate (NI)(PS), Limonene, Linalool. From natural essential oils: Citrus Limon (citrón) Peel Oil, Citrus Aurantifolia (limetka) Oil, Citrus Nobilis Orange (mandarinka) Peel Oil, Citrus Aurantium Dulcis (pomaranč) Peel Oil, Citrus Aurantium Amara (hořký pomaranč) Leaf/Twig Oil, Cananga Odorata (ylang-ylang) Flower Oil.

# replumping booster

VYPLŇUJÍCÍ A POSILUJÍCÍ PLEŤOVÝ KONCENTRÁT S BIORETINOLEM

## VHODNÉ PRO

- všechny typy pleti
- povadlou a povislou pleť
- pigmentové skvrny
- vysušenou pleť
- 35+ pleť



25 ml

**ÚČINKY:** • *Intenzivní vyplňující a posilující pleťový koncentrát s retinolovým účinkem*  
• *Obnovuje hustotu a pevnost pleti.* • *Snižuje známky stárnutí a dodává pleti hladký a uvolněný vzhled.* • *Zesvětluje a sjednocuje tón pleti.*

**POUŽITÍ:** Aplikujte 2-3 kapky na obličej a vmasírujte do úplného vstřebání.

**KOMBINOVANÉ POUŽITÍ:** Přidejte 3-4 kapky do malého množství krému RADIANCE FACE BALM a vmasírujte do pokožky tváře a krku.

## SUPER AKTIVNÍ SLOŽKA: BIORETINOL

Revoluční komplex na **rostlinné bázi**, který má účinek podobný retinoidům bez nepříjemných vedlejších účinků syntézy retinolu: **BIORETINOL**. Bioretinol, inspirovaný estetickými technikami doplňování pokožky, provádí akci vyplnění vrásek a přirozeně stimuluje syntézu kolagenu. **Výsledek:** pokožka vypadá omlazená, opět vláčná; skvrny na pokožce jsou zesvětleny, pleť získává nový jas; pokožka je chráněna hlubokým anti-oxidačním účinkem. Na základě extraktu **Bidens Pilosa a bavlněných a lněných olejů**.

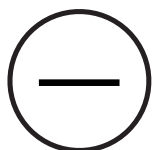

HLUBOKÉ  
VRÁSKY

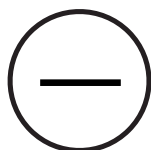

DRSNÁ KŮŽE



HUSTOTA KŮŽE



ELASTICITA  
KŮŽE

### SLOŽENÍ:

(ND) Naturally Derived Ingredient. Prunus Amygdalus Dulcis Oil (ND) (mandle), Caprylic/Capric Triglyceride (ND), Parfum (Fragrance), Eleais Guineensis Oil (ND) (palmový olej), Gossypium Herbaceum Seed Oil (ND) (bavlník), Bidens Pilosa Extract (ND) (dvouzubec chlupatý), Linum Usitatissimum Seed Oil (ND) (lněné semínko), Tocopherol (ND) (vit. E), Beta-Sitosterol (ND), Squalene (ND), Limonene, Linalool, Geraniol, Citral, Farnesol, Citronellol. From natural essential oils: Citrus Nobilis Orange (mandarínka) Peel Oil, Citrus Aurantium Dulcis Peel Oil (pomaranč), Citrus Aurantium Amara (hořký pomeranč) Leaf/Twig Oil, Cananga Odorata (ylang-ylang) Flower Oil, Citrus Limon (citrón) Peel oil.

# regenerating booster



REVITALIZAČNÍ A OCHRAN-  
NÝ PLEŤOVÝ KONCENTRÁT  
S PHYSALIS ANGULATA (MO-  
CHYNĚ DROBNOPLODNÁ)

## VHODNÉ PRO

- všechny typy pleti
- citlivou pleť
- začervenalou pleť
- problematickou pleť



25 ml

**ÚČINKY:** • *Chrání pleť před nepříznivými vnějšími vlivy a zvyšuje její obranyschopnost.* • *Pleť je vitální, mladá, plná a pružná.* • *Regeneruje pleť po hloubkovém čištění a depilaci.* • *Vhodný před vystavením pleti slunci, před použitím ochranného faktoru.*

**POUŽITÍ:** Vmasírujte 3-4 kapky do pokožky na tvář a krk dokud se úplně nevstřebá.

**KOMBINOVANÉ POUŽITÍ:** přidejte 3-4 kapky do krému RADIANCE FACE BALM a vmasírujte na obličej a krk.

## SUPER AKTIVNÍ SLOŽKA: PHYSALIS ANGULATA (MOCHYNĚ DROBNOPLODNÁ)

Jádrum receptury je extrakt z **physalis angulata**, původního ovoce tropů a charakteristický pro oblast Amazonky. Tajemství jeho účinnosti spočívá v jeho působení podobném **kortizonu**, které **posiluje imunitní obranu pokožky bez kontraindikací syntézy kortizonů**. Physalis Angulata optimalizuje funkce kožních buněk a následně zvyšuje multi-aktivní obranyschopnost pokožky: **kolagen je chráněn a zanechává pokožku zklidněnou, vyztuženou, regenerovanou a plnou života.**

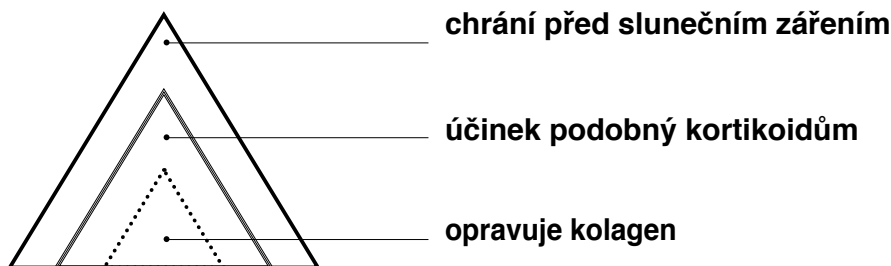

### SLOŽENÍ:

(ND) Naturally Derived Ingredient. Prunus Amygdalus Dulcis Oil (ND) (mandle), Caprylic/Capric Triglyceride (ND), Parfum (Frangrance), Physalis Angulata Extract (ND) (mochyně drobnoplodná), Tocopherol (ND) (vit. E), Beta-Sitosterol (ND), Squalene (ND), Limonene, Linalool, Geraniol, Citral, Farnesol, Citronellol. From natural essential oils: Citrus Nobilis Orange (mandarinka) Peel Oil, Citrus Aurantium Dulcis Peel Oil (pomeranč), Citrus Aurantium Amara (hořký pomeranč) Leaf/Twig Oil, Cananga Odorata (ylang-ylang) Flower Oil, Citrus Limon (citrón) Peel oil.

# glowing face gommage

**MIKRO-EXFOLIAČNÍ A ROZJASŇUJÍCÍ PLEŤOVÉ OŠETŘENÍ S BIODYNAMICKÝM VLAŠSKÝM OŘEČEM, ORGANICKOU CHIA, ETICKÝM PATAUA (PALMOVÝ OLEJ) A VRBOVKOU ÚZKOLISTOU (ALPINE WILLOW-HERB)**

## VHODNÉ PRO:

- všechny typy pleti
- choloustivou pleť
- mdlou a suchou pleť
- znečištěnou pleť



75/230 ml



**ÚČINKY:** • *Pročišťující, zklidňující a stahující účinky díky jemnému exfoliačnímu působení zeleného jílu* • *Podporuje obnovu kožních buněk.* • *Reguluje tvorbu kožního mazu a stahuje póry.* • *Pleť je hladká, měkká a čistá.*

## POUŽITÍ:

Aplikujte a masírujte na vyčištěnou a suchou pokožku, nechte produkt zaschnout a poté navlhčete a opět masírujte. Smyjte vlažnou vodou. Na citlivou pokožku naneste, masírujte a poté opláchněte.

## SUPER AKTIVNÍ SLOŽKA: ALPINE WILLOWHERB (VRBOVKA ÚZKOLISTÁ)

Alpské rostliny rostou v nekontaminované krajině a berou sílu a energii z okolního prostředí. Výsledkem jsou výtažky nejvyšší kvality a čistoty, jako je **alpská vrba**: květ typický pro západní a střední Alpy. Právě proto, že roste na okraji ledovců, vyvinula se alpská vrba hluboké kořeny, aby našla skrytou vodu, a je bohatá na sliz, který této rostlině dodává hluboce zvlhčující vlastnosti. Schopnost zpomalit vývoj enzymu odpovědného za produkci kožního mazu: **hluboce účinný při vyvážení činnosti mazových žláz a čištění pokožky.**

## DALŠÍ AKTIVNÍ SLOŽKY:

**Biodynamický vlašský ořech** / Bohatý na vitamín C, flavonoidy a třísloviny, které mají velmi výživnou hodnotu a bojují proti předčasnému stárnutí. Obsahuje vitamín B, který má antibakteriální a protizánětlivé účinky.

**Organická chia** / Bohatá na omega 3 a 6 mastné kyseliny posilující kožní bariéru, zlepšuje hydrataci, pevnost a pružnost pleti. **Etická Pataua** / Bohatý na Omega 9 mastné kyseliny, které posilují kožní bariéru a zachovávají vlhkost pokožky. Dodává pleti hlubokou výživu. **Organická mučenka pětňá** (Passiflora Incarnata)/ Má zklidňující, zjemňující, vyživující účinky, reguluje tvorbu kožního mazu.

## SLOŽENÍ:

(ND) Naturally Derived Ingredient (přírodně derivovaná surovina) / (O) Organic Ingredient (organická surovina) / (BD) Biodynamic Ingredient (biodynamická surovina) / (FT) Fair Trade Ingredient (fair trade surovina) / (PS) Preservative System (konzervační systém) / (NI) Nature Identical Ingredient (složka identická přírodním surovinám). Aqua (Water), Kaolin (ND) (FT) (čínský jíl), Malva Sylvestris Flower/Leaf Extract (ND) (sléz lesní), Cetearyl Alcohol (ND), Passiflora Incarnata Seed Oil (ND) (mučenka pětňá), Coco-Caprylate (ND), Cetearyl Glucoside (ND), Octyldodecanol (ND) Dicaprylyl Ether (ND), Glycerin (ND), Epilobium Fleischeri Extract (ND) (vrbovka úzkolistá), CaprylylCaprylate/Caprinate(ND), Juglans Regia Leaf Extract (ND)(O) (vlašský ořech), Oenocarpus Bataua Fruit Oil (ND) (FT) (pataua), Salvia Hispanica Seed Oil (ND)(O) (chia), Butyrospermum Parkii (ND) (bambucké máslo), Parfume (Fragrance), Xanthan Gum (ND), Arginine (ND), Sodium Stearoyl Glutamate (ND), Potassium Sorbate (NI) (PS), Limonene, Linalool. From natural essential oils: Citrus Limon Peel Oil (citrón), Citrus Aurantifolia (límetka) Oil, Citrus Nobilis Orange (mandarinka) Peel Oil, Citrus Aurantium Dulcis Peel Oil (pomeranč), Citrus Aurantium Amara (hořký pomeranč) Leaf/Twig Oil, Cananga Odorata (ylang-ylang) Flower Oil.

# velvet body fluid

**VÝŽIVNÉ TĚLOVÉ MLÉKO S VYHLAZUJÍCÍM EFEKTEM S BIODYNAMICKÝM VLAŠSKÝM OŘEchem, ORGANICKOU CHIA, ETICKÝM PATAUA (PALMOVÝ OLEJ) A BYLINOU NESMRTELNOSTI (GYNOSTEMA PĚTILISTÁ)**

**VHODNÉ PRO:**

- všechny typy pleti



50/150/500 ml

**ÚČINKY:** • Lehce se vstřebává a okamžitě pleť hydratuje. • Vyživuje kůži do hloubky a zanechává jí jemnou a hladkou. • Podporuje celistvost kožní bariéry, poskytuje pleti kompaktnost a prodlužuje její mladistvost.

**POUŽITÍ:**

Naneste na tělo a krouživými pohyby vmasírujte do pokožky. Pro zdokonalení celé péče kombinujte s boostry SLIM & SHAPE nebo TONE & LIFT.

## SUPER AKTIVNÍ SLOŽKA: BYLINA NESMRTELNOSTI

Bylina nesmrtnosti hraje podstatu složení a má dvojí účinek na obnovení integrity kožní bariéry: **posiluje zrohovatělou vrstvu, pro podstatně turgidnější pokožku stimuluje syntézu lipidů, pro tonizovanější a kompaktnější pleť.** Výsledky: zanechává pokožku novou, pevnou, pružnou a kompaktní.

## DALŠÍ AKTIVNÍ SLOŽKY:

**Biodynamický vlašský ořech** / Bohatý na vitamín C, flavonoidy a třísloviny, které mají velmi výživnou hodnotu a bojují proti předčasnému stárnutí. Obsahuje vitamín B, který má antibakteriální a protizánětlivé účinky. **Organická chia** / Bohatá na omega 3 a 6 mastné kyseliny posilující kožní bariéru, zlepšuje hydrataci, pevnost a pružnost pleti

**Etická Pataua** / Bohatý na omega 9 mastné kyseliny, které posilují kožní bariéru a zachovávají vlhkost pokožky. Dodává pleti hloubkovou výživu.

### SLOŽENÍ:

(ND) Naturaly Derived Ingredient (přírodní derivovaná surovina) / (O) Organic Ingredient (organická surovina) / (BD) Biodynamic Ingredient (biodynamická surovina) / (FT) Fair Trade Ingredient (fair trade surovina) / (PS) Preservative System (konzervační systém) / (NI) Nature Identical Ingredient (složka identická přírodním surovinám). Aqua (voda), Olus Oil (ND) (rostlinný olej), Olea Europea (ND) (olivový olej), Passiflora Incarnata Seed Oil (ND) (mučenka pleťní), Prunus Amygdalus Dulcis Oil (ND) (mandlový olej), Butyrospermum Parkii (ND) (bambucké máslo), Malva Sylvestris Flower/Leaf Extract (ND) (sléz lesní), Cetearyl Olivat (ND), Cetearyl Alcohol (ND), Hydrogenated Olive Oil (ND), Glycerol Stearate (ND), Sorbitan Olivat (ND), Parfume (ND), Glycerin (ND), Cistus Incanus Flower/Leaf/Stem Extract (ND) (cist šedavý), Gynostemma Pentaphyllum Leaf/Stem Extract (ND) (gynostema pětিলिस्तá), Glutamine (ND), Salvia Hispanica Seed Oil (ND) (chia), Juglans Regia Leaf Extract (ND) (BD) (vlašský ořech), Oenocarpus Bataua Fruit Oil (ND) (FT) (pataua), Olea Europea Oil Unsaponifiables (ND) (olivovník evropský), Xanthan Gum (ND), Undecane (ND), Tridecane (ND), Tocopherol (ND), Beta-Sitosterol (ND), Squalene (ND), Citric Acid (ND), Sodium Stearoyl Glutamate (ND), Decyl Glucoside (ND), Phenethyl Alcohol (ND), Benzyl Alcohol (NI)(PS), Sodium Benzoate (NI)(PS), Potassium Sorbate (NI)(PS), Limonene, Linalool, Geraniol, Farnesol, Citronellol, Citral. From natural essential oils: Citrus Limon (citrón) Peel Oil, Citrus Aurantifolia (limetka) Oil, Citrus Nobilis Orange (mandarinka) Peel Oil, Citrus Aurantium Dulcis Peel Oil (pomeranč), Citrus Aurantium Amara (hořký pomeranč) Leaf/Twig Oil, Cananga Odorata (ylang-ylang) Flower Oil.

# fabulous body oil



**SATÉNOVÝ TĚLOVÝ OLEJOVÝ ELIXÍR S ELASTIZUJÍCÍM ÚČINKEM S BIODYNAMICKÝM ČERVENÝM POMERANČEM, ORGANICKÝM TAMANU OLEJEM, ETICKÝM PATAUA (PALMOVÝ OLEJ) A OLEJEM INCA INCHI**

## VHODNÉ PRO:

- všechny typy pleti - zejména suché a velmi suché



25 ml/140 ml

**ÚČINKY:** • *Vytvořeno ze 100 % přírodních surovin.* • *Suchá textura pro lepší vstřebávání* • *Elixír ze vzácných olejů, zanechává pleť vláčnou a hladkou, zahalí pokožku do lehké aromaterapeutické vůně.* • *Dodává kůži elasticitu a celistvost, posiluje kožní bariéru.*

## POUŽITÍ:

Naneste a vmasírujte do pokožky až do úplného vstřebání. Pro zdokonalení celé péče kombinujte s boostry SLIM & SHAPE nebo TONE & LIFT.

## SUPER AKTIVNÍ SLOŽKA: INCHA INCHI OLEJ

Hlavní aktivní složka vzorce, **olej Inca Inchi**, je jedním z nejnovějších objevů kosmetického výzkumu. Tento olej pochází z peruánské amazonky a **má vysoký obsah nenasycených kyselin a vitamínů**, díky nimž restrukturalizuje a opravuje pokožku. Provádí elastikační a saténový účinek na pokožku. Olej Inca Inchi pracuje v synergii s dalšími vzácnými oleji **Olej z mučenky, bohatý na vitamín C, beta-karoten a bioflavonoidy, silné antioxidanty; Organický tamanu olej, regenerující pokožku a proti stárnutí; Esenciální olej z biodynamického červeného pomeranče, který zlepšuje tón a pružnost pokožky a dodává jí jas. Olej z rýžových otrub, výživný.**

## DALŠÍ AKTIVNÍ SLOŽKY:

**Biodynamický červený pomeranč** / podporuje syntézu kolagenu, podporuje pevnost a elasticitu kůže, pleť je rozzářená a projasněná. **Organický tamanu olej** / díky antioxidantním schopnostem zpomaluje tvorbu volných radikálů, chrání DNA kůže a obnovuje poškozené kožní buňky. **Etický Pataua** / Bohatý na Omega 9 mastné kyseliny, které posilují kožní bariéru a zachovávají vlhkost pokožky. Dodává pleti hloubkovou výživu.

## SLOŽENÍ:

(ND) Naturally Derived Ingredient (přírodně derivovaná surovina) / (O) Organic Ingredient (organická surovina) / (BD) Biodynamic Ingredient (biodynamická surovina) / (FT) Fair Trade Ingredient (fair trade surovina) / (PS) Preservative System (konzervační systém) / (NI) Nature Identical Ingredient (složka identická přírodním surovinám). Oryza Sativa Bran Oil (ND) (rýže setá), Passiflora Incarnata Seed Oil (ND) (mučenka pletní), Coco-Caprylate (ND), Undecane (ND), Parfum, Tridecane (ND), Plukenetia Volubilis Seed Oil (ND) (FT) (Inca Inchi), Canophyllum Inophyllum seed Oil (ND) (O) (kalaba obvejčivá), Tocopherol, Beta – Sitosterol (ND), Squalene (ND), Limonene, Linalool, Geraniol, Citral, Citrus Nobilis Peel Oil (EO) (mandarínka), Citrus Aurantium Dulcis Peel Oil (EO) (pomeranč), Citrus Aurantium Amara Leaf/Twig Oil (hořký pomeranč), Cananga Odorata Flower Oil (EO) (kananga vonná), Citrus Limon Peel Oil (EO) (citrón).



# ultra-rich body oil

**TĚLOVÝ OLEJ SE SUBLIMAČNÍM ÚČINKEM S BIODYNAMICKÝM ČERVENÝM POMERANČEM, ORGANICKÝM TAMANU, ETICKY VYROBĚNOU PATAUA A INCA INCHI.**

## VHODNÉ PRO:

- všechny typy pleti
- jemnou pleť
- suchou a velmi suchou pleť



290 ml

**ÚČINKY:** • Skládá se ze 100% přírodních složek. • Velkorysé olejové ošetření pro hloubkovou masáž těla. • Regeneruje a elastikuje tkáň. Bojuje s ochabnutím pokožky, zlepšuje její tón a kompaktnost. • Vyživuje pokožku do hloubky a zanechává ji sametovou a zářivou. • Stárnoucí a antioxidační.

## POUŽITÍ:

Aplikujte a vmasírujte, dokud se úplně nevstřebá. Pro vylepšený cílený výsledek použijte v kombinaci se SLIM & SHAPE BOOSTER a / nebo TONE & LIFT BOOSTER. Chcete-li provést exfoliační ošetření těla, použijte produkt v kombinaci s BEAUTIFYING BODY PEELING.

## SUPER AKTIVNÍ SLOŽKA: INCHA INCHI OLEJ

Hlavní aktivní složka vzorce, **olej Inca Inchi**, je jedním z nejnovějších objevů kosmetického výzkumu. Tento olej pochází z peruánské amazonky a má vysoký obsah nenasycených kyselin a vitamínů, díky nimž restrukturalizuje a opravuje pokožku. Provádí elastikační a saténový účinek na pokožku. Olej Inca Inchi pracuje v synergii s dalšími vzácnými oleji **Olej z mučenky, bohatý na vitamín C, beta-karoten a bioflavonoidy, silné antioxidyanty; Organický tamanový olej, regenerující pokožku a proti stárnutí; Esenciální olej z biodynamického červeného pomeranče, který zlepšuje tón a pružnost pokožky a dodává jí jas. Olej z rýžových otrub, výživný.**



zvyšuje pružnost  
pokožky



hydratuje



proti stárnutí s  
antioxidační účinek



zvyšuje pohodlí  
pokožky

# slim &shape booster



**ZEŠTÍHLUJÍCÍ A TVARUJÍCÍ  
TĚLOVÝ KONCENTRÁT S  
RŮŽOVÝM PEPŘEM**

**VHODNÉ PRO:**

- pokožku s lokálními tukovými ložisky
- pokožku s nedostatky způsobenými zadržováním vody v těle



25 ml

**ÚČINKY:** • *Redukuje podkožní tuková ložiska.* • *Zabraňuje tvorbě nových tukových ložisek.* • *Pomáhá snižovat hromadění tuku, formuje siluetu.* • *Pokožka je hladší, celulitida je viditelně zredukovaná.*

**POUŽITÍ:** Přidejte 5-6 kapek do tělového mléka VELVET BODY FLUID (množství vlašského ořechu) nebo oleje FABULOUS BODY OIL a vmasírujte do pokožky do úplného vstřebání.

## **SUPER AKTIVNÍ SLOŽKA: RŮŽOVÝ PEPŘ**

Mimořádná síla **RŮŽOVÉHO PEPŘE**: koření, které spaluje přebytečný tuk. Olejový extrakt z růžového pepře zasahuje do procesu tvorby adipocytů. V první fázi klesá syntéza peripiliny, což je protein, který určuje transformaci mladých adipocytů na zralé adipocyty: tímto způsobem se snižují lipidové depozity. Ve druhé fázi působí růžový pepř lipolyticky: mladé adipocyty se snadno spalují rozdělením triglyceridů na glycerol a mastné kyseliny. **Olejový extrakt z růžového pepře nakonec stimuluje mikrocirkulaci krve, umožňuje tělu eliminovat i poslední zbytky lipidů a posiluje zeštíhlující účinek.**

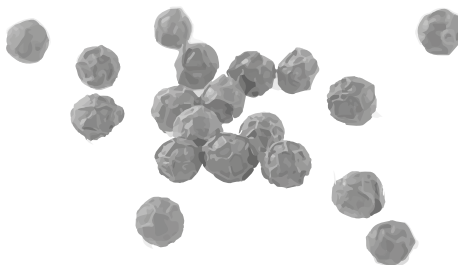

### **SLOŽENÍ:**

(ND) Naturally Derived Ingredient (přírodně derivované suroviny) / Prunus Amigdalus Dulcis Oil (ND) (mandlový olej), Caprylic, Capric Triglyceride (ND), Schinus Therebinthifolius Seed Extract (ND) (pepřovec brazilský), Tocotheol (ND), Beta-Sitosterol (ND), Squalene (ND).

# tone & lift booster

ZPEVNŮJÍCÍ TĚLOVÝ KONCENTRÁT S ORGANICKOU ZELENOU KÁVOU

VHODNÉ PRO:

- povadlou pleť
- pleť, která potřebuje zpevnění
- strie



25 ml

**ÚČINKY:** • Zpevňuje povolenou kůži. • Posiluje kožní matrix a tím bojuje proti ztrátě napětí. • Ochranné účinky, dodává kůži mladistvost. • Kůže je hydratovaná, pružná, hebká a vitální.

**POUŽITÍ:** Přidejte 5-6 kapek do tělového mléka VELVET BODY FLUID (množství vlašského ořechu) nebo oleje FABULOUS BODY OIL a vmasírujte do pokožky do úplného vstřebání.

## SUPER AKTIVNÍ SLOŽKA: ZELENÁ KÁVA

Tajemství pružné a kompaktní pokožky: mastný extrakt z **ORGANICKÉ ZELENÉ KÁVY**. Vysoce účinná aktivní složka pro zpevnění pokožky, která cíleně a současně působí na tón a pevnost pokožky a dodává uvolněnou pokožku nový turgor. **Víceúrovňový účinek na složky pokožky: 7x násobné zvýšení Aquaporinu pro okamžitou hydrataci pokožky; vysoký obsah Omega 6 pro zpevňující a reepitelizační účinek; re-konsolidace extracelulární matrice; exponenciální nárůst reepitelizace a vytváření nové tkáně; ochrana proti stárnutí pokožky.**

Znovu konsoliduje extracelulární matrici díky nárůstu jejích složek:

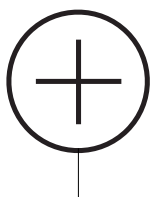

**Glykosaminoglykany**

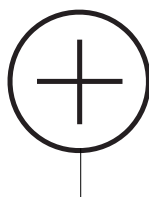

**Kolagen**

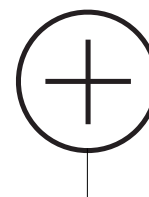

**Elastin**

### SLOŽENÍ:

(ND) Naturally Derived Ingredient (přírodně derivované suroviny) / Prunus Amigdalus Dulcis Oil (ND) (mandlový olej), Caprylic, Capric Triglyceride (ND), Schinus Therebinthifolius Seed Extract (ND) (pepřovec brazilský), Tocopherol (ND), Beta-Sitosterol (ND), Squalene (ND)

# beautifying body peeling

100% PŘÍRODNÍ UHLAZUJÍCÍ A REVITALIZAČNÍ KOMPLEX PRO TĚLO S BIODYNAMICKOU SLUNCOVKOU, ORGANICKOU POMERANČOVOU KŮROU, ETICKY VYRÁBĚNÝM ZELENÝM JÍLEM A RŮŽOVÝM HROZNOVÝM CUKREM.

## VHODNÉ PRO:

- všechny typy pleti
- suchou pleť
- drsnou pleť



400 gr

**ÚČINKY:** • Světlá a vyživená pokožka. • Měkká a hladká pokožka díky mechanickému působení etického zeleného jílu. • Stimuluje obnovu buněk a odstraňuje přebytečný maz z pokožky. • Přípravné ošetření před slunečním zářením. • Relaxační a vypouštěcí účinek na svalstvo.

**POUŽITÍ:** Naneste peeling smíchaný s ULTRA-RICH BODY OIL na čistou a suchou pokožku a vmasírujte jej širokými kruhovými pohyby. Odstraňte produkt pod sprchou.

## SUPER AKTIVNÍ SLOŽKA: RŮŽOVÝ HROZNOVÝ CUKR

Srdce receptury tvoří sladká složka získaná z červených hroznů. Skutečný omlazující elixír založený na extrémně vysoké koncentraci polyfenolů, které uvolňují veškerou jejich antioxidační sílu. Polyfenoly obsažené v červených hroznech jsou ve skutečnosti běžně považovány za nejsilnější anti-volné radikály v přírodě. Inhibují oxidační proces tím, že chrání před poškozením způsobeným vnějšími látkami, které podporují stárnutí buněk, a jsou silnou zbraní proti celulitidě a mastné pokožce. Poté působí na mikrocirkulaci a chrání elastin a kolagen obsažený v pokožce, které se stávají tonizovanějšími a pružnějšími. **Pokožka se regeneruje a revitalizuje a poskytuje maximální pohodlí a energii.**



# detox body bath

**DETOXIKAČNÍ NEVYSUŠUJÍCÍ  
SPRCHOVÝ GEL S BIODYNAMI-  
CKÝM VLAŠSKÝM OŘEČEM, OR-  
GANICKOU ECHINACEOU, ETICKY  
VYPRODUKOVANOU FIALOVOU  
RÝŽÍ A ŠIŠÁKEM ALPSKÝM**

**VHODNÉ PRO:**

- všechny typy pleti



50 ml / 270 ml

**ÚČINKY:** • *Krémová konzistence respektující pH pokožky* • Vytvořeno z jemných surovin rostlinného původu, tak aby nevysušoval pokožku. • Chrání pokožku před vnějšími vlivy a zanechává ji hedvábně hebkou.

**POUŽITÍ:** Naneste na vlhkou pokožku, poté opláchněte.

## SUPER AKTIVNÍ SLOŽKA: ALPINE SKULLCAP

V srdci receptury je **šišák alpský**, aktivní složka z ekologického zemědělství, pěstovaná na zelených švýcarských Alpách. Testy in vitro ukazují, že tato čistá účinná látka **zvyšuje produkci beta-endorfinů, neurotransmiterů přirozeně se vyskytujících v těle**, které způsobují euforii a štěstí. **Šišák alpský** má také schopnost stimulovat produkci lipidů pro příjemně měkkou a zvlhčenou pokožku. Přítomnost polysacharidů v jeho složení nakonec **působí protizánětlivě a uklidňujícím způsobem**.

## DALŠÍ AKTIVNÍ SLOŽKY:

**Biodynamický vlašský ořech** / Bohatý na vitamín C, flavonoidy a třísloviny, které mají velmi výživnou hodnotu a bojují proti předčasnému stárnutí, obsahuje vitamín B, který má antibakteriální a protizánětlivé účinky. **Organická echinacea** / má antioxidační a normalizační účinky, kůži chrání a vyhlazuje. **Fialová rýže** / napomáhá udržovat vlhkost pokožky, pleť je pružnější a hladší. Má antioxidační účinky a zlepšuje prokrvení pleti.



klidná pleť



energie a wellness



zářící pleť

# BIOGLOSSARY

THE OW WORLD, EASY TO CONSULT

## - Biodynamické extrakty

Esenciální oleje, hydroláty, mikronizované rostliny a výtažky z rostlin pěstovaných v souladu se zásadami harmonie mezi člověkem a přírodou: půda není ošetřena pesticidy nebo chemickými hnojivy, je vyživována a krmena přírodními hnojivy. To vytváří silnější rostliny, které jsou schopné samostatně si poskytovat vlastní obranu a které dodávají přísady nejvyšší kvality, které jsou nabitě zdravými a účinnými účinnými látkami.

## - aromaterapeutické esenciální oleje

Vytváříme smyslové směsi založené na éterických olejích, které vypouštějí své léčivé vlastnosti na tělo a psychiku. Pouze v technických výrobcích, jejichž složení není kompatibilní s éterickými oleji, používáme vůně bez alergenů.

## - etické výtažky

Nakupujeme suroviny ze sítí spravedlivého obchodu a solidarity pocházejících z Afriky, Amazonie, Indonésie, Indické Číny a domorodé Austrálie prostřednictvím certifikovaných nákupních sítí podporujících místní komunity a přispívajících k jejich ekonomickému rozvoji.

## - fytoproteiny

Proteiny jsou základní složkou vlasů; když chybí stopka, výsledky jsou slabé a vlasy jsou křehčí a méně chráněné proti vnějším činitelům. Proto jsou receptury OW bohaté na bílkoviny zcela rostlinného původu.

## - NEETHOXYLOVANÉ POVRCHOVĚ AKTIVNÍ LÁTKY

V uklidňující vlasové lázni používáme neethoxylované povrchově aktivní látky, abychom respektovali a chránili obzvláště jemnou a citlivou pokožku hlavy, jako je tomu u dětí ve věku od 3 let.

## - BEZ PARABENŮ

Z našich vzorců jsme vyloučili parabeny jako kontroverzní konzervační látky a nahradili je přírodními sloučeninami rostlinného původu.

## - BEZ UMĚLÝCH BARVIV

V našich ošetrovacích přípravcích nepoužíváme barviva, protože jsou to chemické látky, které nejsou nutné pro účinnost vzorce. Naše výrobky získávají barvu z aktivních složek, éterických olejů a biodynamických složek, které obsahují, aby zaručily spotřebitelům nejvyšší úroveň kvality, čistoty a záruky. Vzhledem k extrémní přirozenosti receptur mohou od jedné produkce k druhé existovat malé barevné variace: našli jste někdy dva pomeranče nebo dvě jablka, která jsou si úplně stejná?

## — PEG/PPG/BG FREE

Jsou to chemické látky běžně používané jako emulgátory. Nepoužíváme PEG / PPG / BG od OW Care, Treatments, Beauty, Sunway, Styling & Finish, Hsystem and Hbleach.

## — JÓD

Naše léčba neobsahuje jód.

## — ECO-SPRAY

Výrobky OW ve spreji neobsahují hnací hmoty, pro optimální výsledky s minimálním dopadem na životní prostředí. Jsme první společností na trhu, která uvedla na trh sprej na vlasy ve skleněné láhvi s nabíjecím systémem.

## - ŽÁDNÉ ZBYTEČNÉ BALENÍ

Abychom minimalizovali náš dopad na životní prostředí, rozhodli jsme se používat pouze základní obaly. Žádné přebalování, vnější balení ani balení, která jsou často ihned po provedení nákupu vyhozena, přispívají ke zvýšení znečištění životního prostředí.

## - EKO UDRŽITELNÉ MATERIÁLY

Komunikační a zobrazovací materiály používané v našich kadeřnických salónech jsou přírodní, recyklované nebo ekologicky certifikované a opakovaně použitelné.

## - PROUD PARNÍ DESTILACE

Celý proces je přirozený, nepoužívají se rozpouštědla ani jiné chemické látky, což nám umožňuje udržovat



maximální čistotu a účinnost aktivních složek. Díky produkované páře tato metoda transformuje rostliny na aktivní složky používané v našich vzorcích: éterické oleje a hydroláty, 100% přírodní.

#### - BIOTECHNOLOGICKÉ VÝTAŽKY

Technologie Nature +: vybíráme a izolujeme komponenty z rostlin, abychom vytvořili nové vysoce koncentrované, dermálně kompatibilní účinné látky.

#### — BEZ SLS/SLES

Rozhodli jsme se, že v našich výrobcích nebudeme používat LAURETH SULFÁT SODNÝ a LAURYL SULFÁT. Na jejich místo používáme čisticí základnu získanou z kokosu a jiných jemnějších a bezpečnějších náhražek.

#### — BEZ EDTA

EDTA jsou chemikálie, které se běžně používají jako pomocné látky v konzervačním systému. V OW se nepoužívá u 98% produktů, protože náš konzervační systém je dostatečný k zajištění trvanlivosti.

#### - DENATUROVANÝ ALKOHOL

Přirozeně (cukrová řepa), je to nejpřirozenější a nejlépe snášenlivý konzervační prostředek, který nám nejen umožňuje správně konzervovat většinu našich produktů, ale také mít vhodnou dobu schnutí pre-stylingového produktu. Nahrazuje například klasickou aerosolovou pěnu pro vytváření a definování kadeří.

#### - BEZ SYNTETICKÝCH PARFÉMŮ

Znamená to, že produkt neobsahuje syntetické vůně a voní výhradně éterickými oleji pocházejícími výhradně z rostlin.

#### - BEZ VAZELÍNY

V OW se nepoužívají v 99% vazelíny, které nahrazujeme másly, vosky a vysoce kvalitními rostlinnými změkčovadly, které jsou schopné dlouhodobě

chránit zdraví vlasů.

#### - Žádné přísady s GMO

Vybíráme pouze produkty z rostlin pěstovaných tradičními, biodynamickými a organickými metodami. Žádný z našich produktů neobsahuje geneticky modifikované přísady.

#### — PETA

People for the Ethical Treatment of Animals je největší světová organizace na podporu práv zvířat. Na počest etického přístupu, který jsme vždy propagovali s přesností a transparentností pro spotřebitele, PETA oficiálně udělila certifikaci bez krutosti linii Organic Way ve Spojených státech. Toto uznání znovu potvrzuje náš závazek vůči zvířatům: neprovádíme na nich testování a nikdy tak nebudeme dělat.

#### - SKLENĚNÉ A HLINÍKOVÉ OBALY

Naše řady přicházejí ve skleněných lahvích a sklenicích a hliníkových tubách: nevhodnější materiály k ochraně a celistvosti botanických výtažků z našich receptur v nich obsažených. Sklo je 100% čisté a neuvolňuje toxické látky ani neobsahuje potenciálně škodlivé chemické produkty. Hliník je extrémně ochranný a korozivzdorný materiál, stejně jako 100% recyklovatelný a nekonečně opakovaně použitelný.

#### - EKOLOGICKY CERTIFIKOVANÉ PAPIROVÉ ŠTÍTKY

Naše etikety jsou vyrobeny z ekologického papíru, který je díky svému speciálnímu zpracování plně vodotěsný a odolný.

